

## Прайс лист



## Вентиляторы



Вентиляторы для круглых каналов с энергоэффективным двигателем:  
**K...EC**..... стр. 6.  
**KVK...EC**..... стр. 6



Крышные вентиляторы дымоудаления 400°C/2 часа. Также предназначены для постоянной работы при температурах перемещаемой среды 120°C: **DVG-V/F**.  
 ..... стр. 11



Струйные осевые вентиляторы для притока и вытяжки из автостоянок закрытого типа, туннелей, атриумов: **AJR**. ....стр. 11  
**AJ8**..... стр. 11



Циркуляционные вентиляторы для помещений с высокими потолками от 4 до 20 м для снижения нагрузки на отопление: **Blandovent** ..... стр. 13

## Воздухообрабатывающие агрегаты



Компактный приточный агрегат с водяным воздухонагревателем с расходом воздуха от 300 до 2000 м³/ч: **TLPW 315** ..... стр. 15



Приточно-вытяжной агрегат с утилизацией тепла с роторным теплообменником и встроенной заводской системой автоматики с расходом воздуха до 7200 м³/ч: **TOPVEX TR**.....стр. 16  
**TOPVEX SR**. ....стр. 16



Приточные установки со встроенной заводской системой автоматики и водяным воздухонагревателем с расходом воздуха до 15000 м³/ч: **TA...HW**..... стр. 15



Приточно-вытяжной агрегат с утилизацией тепла с пластинчатым теплообменником и встроенной заводской системой автоматики с расходом воздуха до 3000 м³/ч: **TOPVEX TX**.....стр. 16  
**TOPVEX SX**. ....стр. 16



Компактный приточно-вытяжной агрегат с двумя роторными теплообменниками, со встроенной заводской автоматикой и с расходом воздуха до 6500 м³/ч: **Topvex FR**..... стр. 17

## Воздухораспределительные устройства



Приточные и вытяжные решетки NOVA заменяют ушедшие из ассортимента серии решеток GAG, GAR, GSV  
**NOVA**. ....стр. 23



Круглый вихревой диффузор с высокой рассеивающей способностью: **CRS**.  
 .....стр. 22

Сопловой струйный диффузор для помещений с высокими потолками: **AJD**.....стр. 21

## Принадлежности



Противопожарный клапан: **PK-I**.  
 .....стр. 11



Новые типоразмеры обратного клапана : **RSK**. ....стр. 30



Регулятор давления и температуры: **RETP**.....стр. 25



Водяной вентиль, электропривод: **ZTR/ZTV, RVA**.....стр.27

О компании Systemair	5
Как пользоваться прайс-листом	5

## Вентиляторы

Канальные вентиляторы	6
Кухонные вытяжные вентиляторы	7
Крышные вентиляторы	8-9
Осевые вентиляторы	10-11
Вентиляторы дымоудаления	11
Взрывозащищенные вентиляторы	12
Бытовые, настенные, потолочные вентиляторы	13
Вентиляторы для агрессивных сред	13

## Воздухообрабатывающие агрегаты

Приточные агрегаты TA, TLP, TLPW	15
Агрегаты с рекуперацией тепла VX, VR	14
Агрегаты с рекуперацией тепла MAXI	15
Агрегаты с рекуперацией тепла Torvex	16
Агрегаты с рекуперацией тепла DV	17

## Воздухораспределительные устройства

Диффузоры	19
Устройства регулирования расхода воздуха	22

## Принадлежности

Электрические принадлежности	23
Воздухонагреватели, воздухоохладители	26
Принадлежности	27

## Полезно знать

Схемы монтажа вентиляторов и использование принадлежностей	35
Полезно знать: общее техническое описание вентиляторов	40

# Вентиляционное оборудование в Онлайн каталоге Systemair



## Весь ассортимент Systemair - Онлайн.

Вы ищете техническую информацию по оборудованию Systemair?

Тогда Вам непременно поможет Онлайн каталог Systemair. Ведь в нём представлена исчерпывающая информация по всему ассортименту оборудования, производимого компанией: описание, технические данные, размеры, схемы подключения, чертежи и инструкции по монтажу и эксплуатации.

В программе подбора Онлайн Вы сможете подобрать воздухообрабатывающие агрегаты, вентиляторы различных назначений, воздухонагреватели, воздухоохладители и воздухораспределительные устройства. Благодаря динамически изменяющимся диаграммам, программа подбора позволяет показать технические данные вентиляторов в заданной Вами рабочей точке. В случае сомнений правильности выбора, Вы всегда сможете сравнить выбранные вами вентиляторы, и опираясь на приоритетные характеристики, выбрать единственно правильный вариант.

Программа подбора позволяет быстро подобрать все необходимые дополнительные принадлежности для выбранного оборудования, что упрощает работу по комплектации вашей системы.

Каждый месяц с помощью Онлайн каталога Systemair более 6000 специалистов по вентиляции в России и СНГ упрощают свою работу.

Если Вы готовы присоединиться к ним, заходите в Онлайн каталог с сайта компании [systemair.ru](http://systemair.ru), нажав ссылку «Онлайн каталог».





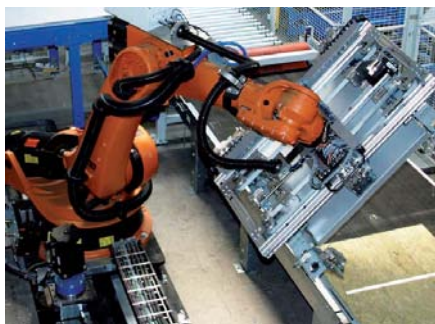

Systemair является ведущим мировым производителем вентиляционного оборудования и головной компанией международной группы, состоящей более чем из 50 дочерних компаний, на которых работают свыше 1900 человек.

Основные производственные предприятия, общая площадь которых составляет более чем 150 тыс. кв.м, расположены в девяти странах : Швеции, Дании, Норвегии, Германии, Словении, Литве, Словакии, Испании и Канаде.

### Systemair, Россия и СНГ

Systemair имеет представительства в Москве и Киеве. На территории Армении, Азербайджана, Белоруссии, Грузии, Молдовы, Казахстана, Киргизстана, России, Таджикистана, Туркменистана, Узбекистана и Украины продукция распространяется через сеть Дистрибьюторов.

Информация о продукции, технические каталоги и инструкции, а также информация о Дистрибьюторах доступна на нашем web-сайте [www.conditionery.ru](http://www.conditionery.ru).

### Как ориентироваться в прайс-листе?

название серии оборудования

изображение оборудования

артикульный номер

название оборудования, типоразмер

складская позиция. Уточняйте у дистрибьюторов

хит продаж

ссылка на страницу с принадлежностями для данной группы оборудования

#### К -для круглых каналов



230В, 50/60Гц, устанавливаются в воздуховоды круглого сечения. Корпус из оцинкованной листовой стали (класс герметичности С).

ⓧ с электр. перезапуском

1001	●	K 100 M	120,0
1004	●	K 100 XL	125,0
1002	●	K 125 M	121,0
1003	●	K 125 XL	127,0
1017	●	K 150 M	133,0
1018	●	K 150 XL	156,0
1005	●	K 160 M	133,0
1006	●	K 160 XL	156,0
1007	●	K 200 M	159,0
1008	●	K 200 L	197,0
1009	●	K 250 M	165,0
1010	●	K 250 L	212,0
1011	●	K 315 M	245,0
1012	●	K 315 L	283,0

Каталог продукции Systemair 2009-2010 с.22-29

принадлежности -прайс-лист 2010, с.28-35  
элек.принадлеж. -прайс-лист 2010, с.25-27

основное техническое описание продукции

ⓧ двигатель имеет встроенные термоконтакты с автоматическим/электрическим перезапуском

ⓧ для защиты от перегрева двигатель оснащен термистором (термисторная защита U-EK 230)

цена рекомендованная розничная в евро с НДС

ссылка на страницу в основном каталоге продукции 2009-2010



Подробную информацию Вы всегда можете найти на нашем сайте

[www.conditionery.ru](http://www.conditionery.ru)

# Вентиляторы для круглых каналов

## К - для круглых каналов



230В, 50Гц, устанавливаются в воздуховоды круглого сечения. Корпус из оцинкованной листовой стали (класс герметичности С).

ⓧ с электр.перезапуском

1001	К 100 М	124,0
1004	К 100 XL	133,0
1002	К 125 М	126,0
1003	К 125 XL	135,0
1017	К 150 М	138,0
1018	К 150 XL	162,0
1005	К 160 М	138,0
1006	К 160 XL	162,0
1007	К 200 М	166,0
1008	К 200 L	205,0
1009	К 250 М	171,0
1010	К 250 L	212,0
1011	К 315 М	259,0
1012	Хит! К 315 L	299,0

Каталог продукции Systemair 2009-2010 с.22-29

принадлежности -прайс-лист 2011, с.25-32  
элек.принадлеж. -прайс-лист 2011, с.22-24

## KV - для круглых каналов



230В, предназначен для крепления на стену. Корпус из оцинкованной листовой стали (класс герметичности С).

ⓧ с автоматич. перезапуском

1205	KV 100 М	134,0
1207	KV 100 XL	143,0
1208	KV 125 М	136,0
1210	KV 125 XL	145,0
1211	KV 150 М	148,0
1212	KV 150 XL	172,0
1213	KV 160 М	148,0
1214	KV 160 XL	172,0
1215	KV 200 М	176,0
1216	Хит! KV 200 L	215,0
1217	KV 250 М	181,0
1218	KV 250 L	222,0
1219	KV 315 М	269,0
1220	KV 315 L	309,0

Каталог продукции Systemair 2009-2010 с.22-29

## RVK - для круглых каналов



230В, корпус из пластика, усиленного стекловолокном. Для применения в условиях повышенной влажности.

ⓧ с автоматич. перезапуском

5755	RVK 100E2-A1	120,0
5756	RVK 125E2-A1	121,0
9775	RVK 125E2-L1	131,0
5757	RVK 150E2-A1	138,0
5758	RVK 150E2-L1	156,0
5759	RVK 160E2-A1	138,0
5760	RVK 160E2-L1	156,0
5761	RVK 200E2-A1	159,0
5762	RVK 200E2-L1	197,0
5763	RVK 250E2-A1	165,0
5764	RVK 250E2-L1	205,0
5765	RVK 315E2-A1	259,0
5766	Хит! RVK 315E2-L1	299,0

Взрывозащищенная модель  
RVK 315Y4 - прайс-лист 2010, с.12

принадлежности -прайс-лист 2011 - с. 28-35  
элек.принадлеж. -прайс-лист 2011 - с. 25-27

## KD - для круглых каналов



230В/400В. Компактный корпус из оцинкованной стали. На корпусе имеются монтажные скобы для удобного монтажа.

ⓧ с электр.ч. перезапуском

1284	KD 200 L1	489,0
1285	KD 250 M1	489,0
1286	KD 250 L1	562,0
1288	Хит! KD 315 L1	562,0
1287	KD 315 M1	489,0
1291	KD 355 S1	562,0
1289	KD 315 XL1	790,0
1292	KD 355 M1	790,0
1294	KD 355 XL1	1 304,0
1296	KD 355 XL3	1 237,0
1297	KD 400 M1	1 253,0
1300	KD 400 M3	1 235,0
1301	KD 400 XL1	1 833,0
1302	KD 400 XL3	1 639,0
1303	KD 400 M1	1 839,0
1304	KD 450 M3	1 644,0
1305	KD 450 XL1	2 198,0
1307	KD 450 XL3	2 101,0
1309	KD 500 M1	2 216,0
1310	KD 500 M3	2 149,0

Каталог продукции Systemair 2009-2010 с.30-39

## KVKE - для круглых каналов



230В, шумоизолированный центробежный вентилятор одностороннего всасывания. Подходит для помещений с загрязненным воздухом. Изоляция - 50мм минеральной ваты.

ⓧ с электр.ч. перезапуском

1406	KVKE 125	525,0
1409	Хит! KVKE 160	584,0
1412	KVKE 200	660,0
1416	KVKE 250 M	822,0
1419	KVKE 250 L	923,0
1421	KVKE 315 M	1 308,0
1423	KVKE 315 L	1 487,0

Каталог продукции Systemair 2009-2010 с.50-53

## K...EC - для круглых каналов



230В, 50Гц, устанавливаются в воздуховоды круглого сечения. Энергоэффективный двигатель. Плавное регулирование. Корпус из оцинкованной листовой стали. Высокий напор при низком энергопотреблении.

ⓧ с электр.ч. перезапуском



2580	K 160 EC	299,0
2581	K 200 EC	319,0
2583	K 250 EC	395,0
2584	K 315 M EC	590,0
2585	K 315 L EC	775,0

Онлайн каталог на сайте systemair.ru

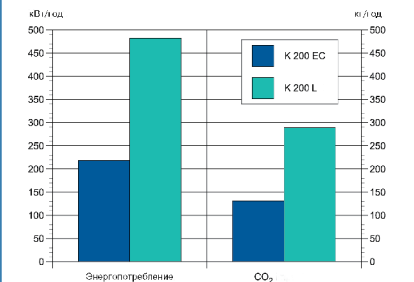

Устройство плавного регулирования MTV см. стр.22.

## KVK - для круглых каналов



230В, шумоизолированный центробежный вентилятор двустороннего всасывания. Изоляция - 50мм минеральной ваты.

ⓧ с выводами для подключения внеш. устройства защиты.

2430	KVK 125	405,0
2433	KVK 160 M	409,0
2434	KVK 160 L	423,0
1337	KVK 200	561,0
1347	KVK 250	663,0
1357	KVK 315 M	1 098,0
1365	KVK 315 L	1 206,0
1370	KVK 355	1 231,0
1375	KVK 400	1 246,0
4506	KVK 500	2 559,0

## KVO - для круглых каналов



230В, шумоизолир. центробежный вентилятор одностороннего всасывания. Изоляция - 40мм минеральной ваты.

ⓧ с выводами для подключ. внешнего устройства защиты.

2075	KVO 100	271,0
2020	KVO 125	284,0
2024	KVO 160	327,0
2025	Хит! KVO 200	449,0
2027	KVO 250	590,0
2029	KVO 315	987,0
2030	KVO 355	1 243,0
2031	KVO 400	1 283,0

Каталог продукции Systemair 2009-2010 с.40-43



## KVKE ..EC- круглые каналы



230В, шумоизолированный вентилятор. Энергоэффективный двигатель. Плавное регулирование. Подходит для помещений с загрязненным воздухом. Высокий напор при низком энергопотреблении.

ⓧ с электр.ч. перезапуском



2570	KVKE 125 EC	745,0
2571	KVKE 160 EC	812,0
2575	KVKE 200 EC	1 063,0
2577	KVKE 250 EC	1 497,0
2578	KVKE 315 EC	1 999,0

Онлайн каталог на сайте systemair.ru

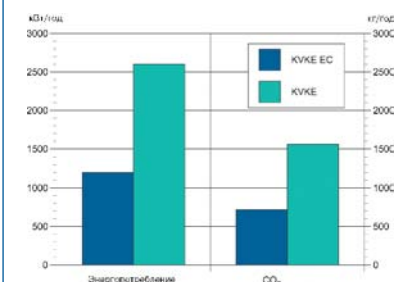

Устройство плавного регулирования MTV см. стр.22.



## КЕ/КТ - прямоугол.каналы



230В (КЕ) и 400В (КТ), двигатель с внешним ротором и колесом с загнутыми вперед лопатками. Корпус из оцинкованной стали.

ТК с выводами для подключ. внеш. устройства защиты.

### 230В

1463	КЕ 40-20-4	419,0
1467	КЕ 50-25-4	569,0
1473	КЕ 50-30-4	667,0
1471	КЕ 50-30-6	599,0
1478	КЕ 60-30-4	864,0
1476	КЕ 60-30-6	809,0
1480	КЕ 60-35-6	972,0

### 400В

1482	КТ 40-20-4	445,0
1487	КТ 50-25-4	552,0
1485	КТ 50-25-6	545,0
1489	КТ 50-30-4	625,0
1491	КТ 50-30-6	615,0
1494	КТ 60-30-4	837,0
1493	КТ 60-30-6	699,0
1499	КТ 60-35-4	995,0
1497	КТ 60-35-6	869,0
1506	КТ 70-40-4	1 525,0
1504	КТ 70-40-6	1 055,0
1502	КТ 70-40-8	1 091,0
1513	КТ 80-50-4	1 998,0
1511	КТ 80-50-6	1 693,0
1509	КТ 80-50-8	1 594,0
1516	КТ 100-50-6	2 099,0
1514	КТ 100-50-8	2 111,0

Каталог продукции Systemair 2009-2010 с.56-67

принадлежности -прайс-лист 2011, с.25-32  
элек.принадл. -прайс-лист 2011, с.22-24

## RS - прямоугольные каналы



230В /400В, оцинкованный стальной корпус. Двигатель и рабоч.колесо крепятся на откидной крышке для удобного обслуживания.

ТК с выводами для подключ. внеш. устройства защиты.

1435	RS 30-15	287,0
1439	RS 40-20 M	339,0
1443	RS 40-20 L	399,0
1447	RS 50-25	585,0
1795	RS 60-35 M1	1 044,0
1796	RS 60-35 M3	1 034,0
2046	RS 60-35 L1	1 163,0
2047	RS 60-35 L3	1 043,0
1797	RS 70-40 L1	1 370,0
1798	RS 70-40 L3	1 360,0
1799	RS 80-50 M3	1 759,0
1800	RS 80-50 L3	1 835,0
1801	RS 100-50 L3	2 354,0

Каталог продукции Systemair 2009-2010 с.68-73

## RSI - прямоугольные каналы



230В/ 400В, оцинкованный стальной корпус. Откидная крышка. Термическая и акустическая изоляция 50мм мин. ваты.

ТК с выводами для подключ. внеш. устройства защиты.

1788	RSI 60-35 M1	1 485,0
1789	RSI 60-35 M3	1 498,0
2042	RSI 60-35 L1	1 609,0
2043	RSI 60-35 L3	1 685,0
1790	RSI 70-40 L1	1 899,0
1791	RSI 70-40 L3	1 924,0
1792	RSI 80-50 M3	2 471,0
1793	RSI 80-50 L3	2 609,0
1794	RSI 100-50 L3	3 280,0

Каталог продукции Systemair 2009-2010 с.74-77

## MUB - для квадр.каналов



230В/ 400В, алюмин.каркас, съемные панели с двойными стенками из оцинкованной стали. Изоляция - 20мм минер.ваты.

ТК с выводами для подключ. внеш. устройства защиты.

2104	MUB025 355E4-A2	1 196,0
2775	MUB025 355DV-A2	1 214,0
2116	MUB042 400E4-A2	1 519,0
2112	MUB042 400DV-A2	1 465,0
2124	MUB042 450E4-A2	1 583,0
2123	MUB042 450DV-A2	1 468,0
2129	MUB042 450DS-A2	1 536,0
2134	MUB042 499E4-A2	2 185,0
2133	MUB042 499DV-A2	1 915,0
2141	MUB042 500E4-A2	2 276,0
2139	MUB042 500DV-A2	1 748,0
2142	MUB042 500DS-A2	1 868,0

2144	MUB062 560DV-A2	2 035,0
2145	MUB062 560DS-A2	2 113,0
2150	MUB062 630DV-B2	3 319,0
2147	MUB062 630D4-A2	2 374,0
2148	MUB062 630DS-A2	2 405,0
2151	MUB100 710DS-A2	3 358,0
30584	MUB100 630D4-L	3 798,0

Каталог продукции Systemair 2009-2010 с.78-99

принадлежности -прайс-лист 2011, с.25-32  
элек.принадл. -прайс-лист 2011, с.22-24

## MUB-EC для квадр.каналов



230В/400В, энергоэффективный двигатель с электронной системой защиты от перегрева. Изоляция 20мм. Высокий напор при низком энергопотреблении.



30676	MUB025 315EC-A2	1 215,0
30670	MUB025 355EC-A2	1 857,0
30209	MUB042 400EC-A2	2 013,0
31380	MUB042 450EC-A2-K	2 396,0
30610	MUB042 450EC-A2	2 501,0
30314	MUB042 500EC-A2	3 052,0

30235	MUB062 560EC-A2	4 250,0
30207	MUB062 630EC-A2	4 687,0

Каталог продукции Systemair 2009-2010 с.198-205

принадлежности -прайс-лист 2011, с.25-32  
элек.принадл. -прайс-лист 2011, с.22-24

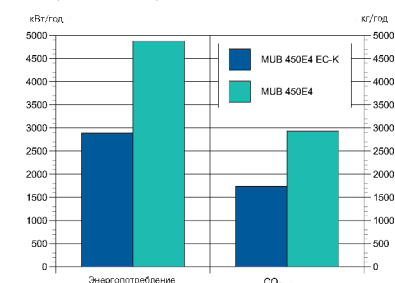

Устройство плавного регулирования MTV см. стр.25.



## KDRE/KDRD - квадр.каналы



230В (KDRE) и 400В (KDRD), двигатель с диагональной крыльчаткой. Корпус из оцинкованной стали. с выводами для подключ. внешнего устройства защиты.

ТК с выводами для подключ. внеш. устройства защиты.

### 230В

1311	KDRE 45	911,0
1313	KDRE 50	1 404,0
1315	KDRE 55	1 907,0
1317	KDRE 65	2 109,0

### 400В

1314	KDRD 50	1 404,0
1316	KDRD 55	1 907,0
1318	KDRD 65	2 109,0
6690	KDRD 70	3 181,0

Каталог продукции Systemair 2009-2010 с.100-103  
принадлежности -прайс-лист 2011, с.25-32  
элек.принадл. -прайс-лист 2011, с.22-24

## MUB-K - кухонные



230В/400В, для кухонной вытяжной вентиляции с высокой температурой перемещаемой среды (100°С), например, ресторанов, кафе.

ТК с выводами для подключ. внеш. устройства защиты.

30081	MUB 042 400DV-K2	2 155,0
30082	MUB 042 450DV-K2	2 265,0
2809	MUB 042 500DV-K2	2 275,0
3414	MUB 062 560DV-K2	2 750,0
4184	MUB 062 630D4-K2	3 150,0
30245	MUB 042 400E4-K2	2 255,0
31206	MUB 042 450E4-K2	2 225,0

Каталог продукции Systemair 2009-2010 с.168-171

принадлежности -прайс-лист 2011, с.25-32  
элек.принадл. -прайс-лист 2011, с.22-24



## KBR/КВТ - кухонные



230В/ 400В для работы с высок. температурами перемещаемой среды (до 120°С). Откидная дверца. Изоляция 50мм мин.ваты.

ТК с выводами для подключ. внеш. устройства защиты

Лучшее решение для ресторанов и кафе!

5976	KBT 160E4	1 575,0
5823	KBT 160DV	1 442,0
5824	KBT 180E4	1 600,0
5826	KBT 200E4	1 675,0
5825	KBT 200DV	1 575,0
5828	KBT 225E4	1 683,0
5827	KBT 225DV	1 586,0
5830	KBT 250E4	2 012,0
5829	KBT 250DV	1 747,0
5831	KBT 280DV	2 016,0
5833	KBR 315DV	2 039,0
5832	KBR 315DZ	2 144,0
5980	KBR 355E4	2 388,0
5978	KBR 355E4/K	2 347,0
5835	KBR 355DV	2 323,0
5977	KBR 355DV/K	2 224,0
5834	KBR 355DZ	2 433,0
5979	KBR 355DZ/K	2 392,0

Каталог продукции Systemair 2009-2010 с.158-167

принадлежности -прайс-лист 2011, с.25-32  
элек.принадл. -прайс-лист 2011, с.22-24

## Крышные вентиляторы

### TFSK/TFSR - крышные

TFSK



230В, вытяжные крышные вентиляторы с раб. колесом в загнутыми назад лопатками и двигателем с внешним ротором. Откидная крышка для удобства обслуживания.

TFSR



ⓧ с автоматич. перезапуском

1330	TFSR 125 M	черный	199,0
1332	TFSR 125 XL	черный	209,0
1333	TFSR 160	черный	219,0
1334	<b>Хит!</b> TFSR 200	черный	249,0
1336	TFSR 315 M	черный	369,0
1343	TFSR 315 L	черный	409,0
1354	TFSR 125 M	красный	209,0
1355	TFSR 125 XL	красный	219,0
1356	TFSR 160	красный	229,0
1361	TFSR 200	красный	259,0
1363	TFSR 315 M	красный	379,0
1364	TFSR 315 L	красный	419,0
1344	TFSK 125 M	черный	199,0
1346	TFSK 125 XL	черный	209,0
1348	TFSK 160	черный	219,0
1349	TFSK 200	черный	249,0
1350	TFSK 315 M	черный	369,0
1352	TFSK 315 L	черный	409,0
1367	TFSK 125 M	красный	209,0
1369	TFSK 125 XL	красный	219,0
1371	TFSK 160	красный	229,0
1372	TFSK 200	красный	259,0
1373	TFSK 315 M	красный	379,0
1374	TFSK 315 L	красный	419,0

Каталог продукции Systemair 2009-2010 с.106-109  
принадлежности -прайс-лист 2011, с.25-32  
элек.принадл. -прайс-лист 2011, с.22-24

### TFSK EC/TFSR EC - крышные

**Новинка!**

TFSR EC



230В, ЕС-двигатель. Вытяжные крышные вентиляторы. Откидная крышка для удобства обслуживания. Высокий КПД. Низкое энергопотребление.

ⓧ с автоматич. перезапуском

TFSK EC



1226	TFSR 160 EC	черный	419,0
1227	TFSR 200 EC	черный	449,0
1223	TFSK 160 EC	черный	419,0
1224	TFSK 200 EC	черный	449,0



Устройство плавного регулирования MTV см. стр.22.

### TOE/TOV - крышные



230В/ 400В, оцинкованный стальной корпус, окр. черной порошковой краской. Откидная крышка для удобного обслуживания

ⓧ с выводами для подкл.ч. внеш. устройства защиты.

1697	TOE 355-4	1 590,0
1698	<b>Хит!</b> TOV 355-4	1 490,0
1699	TOE 400-4	1 770,0
1700	TOV 400-4	1 630,0
1701	TOV 450-4	1 990,0
5045	TOV 500-4	2 550,0
5047	TOV 560-4	3 450,0

Ка

укции Systemair 2009-2010 с.110-113



Сетевой выключатель см. стр.24.

### DVS - крышные



230В/ 400В. Вертикальный выброс воздуха. Для использования в зонах с агрессивной окружающей средой. Рабочее колесо из полиамида.

ⓧ с выводами для подкл.ч. внеш. устройства защиты.

230В		
5730	DVS 190EZ*	390,0
5731	DVS 225EZ*	399,0
5732	DVS 225EV*	550,0
5733	DVS 310EV*	729,0
5734	DVS 310ES*	719,0
5735	DVS 311EV*	730,0
5736	DVS 311ES*	720,0
5737	<b>Хит!</b> DVS 355E4	975,0
33317	DVS 400E4	1 099,0
33318	DVS 400E6	1 079,0
33320	DVS 450E4	1 369,0
33321	DVS 450E6	1 349,0
5745	DVS 499E6	1 389,0
5748	DVS 500E6	1 399,0
400В		
5710	DVS 355DV	969,0
33315	DVS 400DV	1 089,0
33316	DVS 400DS	1 079,0
33319	DVS 450DV	1 319,0
5744	DVS 499DV	1 498,0
5746	DVS 500DV	1 798,0
5747	DVS 500DS	1 449,0
5749	<b>Хит!</b> DVS 560DV	2 339,0
5750	DVS 560DS	2 059,0
2747	DVS 630DV	3 098,0
5751	DVS 630DS	2 598,0
5752	DVS 710DS	3 598,0

Каталог продукции Systemair 2009-2010 с.114-127

\* оснащены термоконтактом с автоматическим перезапуском.

принадлежности -прайс-лист 2011, с.25-32  
элек.принадл. -прайс-лист 2011, с.22-24

### DHS - крышные



230В/ 400В. Горизонтальный выброс воздуха. Подходят для работы с загрязненным вытяжным воздухом. Рабочее колесо из полиамида.

ⓧ с выводами для подкл.ч. внеш. устройства защиты.

230В		
5712	DHS 190EZ*	390,0
5713	DHS 225EZ*	399,0
5714	DHS 225EV*	550,0
5703	DHS 310EV*	729,0
5704	DHS 310ES*	719,0
5705	DHS 311EV*	730,0
5715	DHS 311ES*	720,0
5706	DHS 355E4	975,0
33349	<b>Хит!</b> DHS 400E4	1 099,0
33350	DHS 400E6	1 079,0
33352	DHS 450E4	1 369,0
33353	DHS 450E6	1 349,0
5722	DHS 499E6	1 389,0
5725	DHS 500E6	1 399,0
400В		
5707	DHS 355DV	969,0
33347	DHS 400DV	1 089,0
33348	DHS 400DS	1 079,0
33351	DHS 450DV	1 319,0
5721	DHS 499DV	1 498,0
5723	<b>Хит!</b> DHS 500DV	1 798,0
5724	DHS 500DS	1 449,0
5726	DHS 600DV	2 339,0
5727	DHS 600DS	2 059,0
5933	DHS 630DV	3 098,0
5728	DHS 630DS	2 598,0
5729	DHS 710DS	3 598,0

Каталог продукции Systemair 2009-2010 с.114-127

\* оснащены термоконтактом с автоматическим перезапуском.

принадлежности -прайс-лист 2011, с.25-32  
элек.принадл. -прайс-лист 2011, с.22-24

### DVSI - крышные



230В/ 400В. Вертикальный выброс воздуха. Для использования в зонах с агрессивной окружающей средой. Рабочее колесо из полиамида. Шумоизоляция 50мм. ⓧ с выводами для подкл.ч. внеш. устройства защиты.

230В		
30273	DVSI 190EZ*	690,0
30275	DVSI 225EZ*	699,0
30274	DVSI 225EV*	849,0
2347	DVSI 310EV*	1 299,0
2350	DVSI 310ES*	1 309,0
2352	DVSI 311EV*	1 309,0
2381	DVSI 311ES*	1 319,0
2356	DVSI 355E4	1 595,0
33333	DVSI 400E4	1 795,0
33334	DVSI 400E6	1 749,0
33336	DVSI 450E4	2 190,0
33337	DVSI 450E6	2 059,0
2368	DVSI 499E6	2 089,0
8692	DVSI 500E6	2 098,0
400В		
2354	<b>Хит!</b> DVSI 355DV	1 599,0
33331	DVSI 400DV	1 689,0
33332	DVSI 400DS	1 798,0
33335	DVSI 450DV	1 949,0
2367	DVSI 499DV	2 199,0
2370	DVSI 500DV	2 419,0
2372	DVSI 500DS	2 069,0
2373	DVSI 560DV	3 699,0
2374	DVSI 560DS	3 299,0
4204	DVSI 630DV	4 498,0
2376	DVSI 630DS	3 998,0
2378	DVSI 710DS	5 229,0

Каталог продукции Systemair 2009-2010 с.114-127

\* оснащены термоконтактом с автоматическим перезапуском.

принадлежности -прайс-лист 2011, с.25-32  
элек.принадл. -прайс-лист 2011, с.22-24

### DVC - крышные



230В, энергоэффективный двигатель. Двигатель с внешним ротором и встроен. устройством управления производительностью. Встроен. регулятор давления. ⓧ электрон. система защиты от перегрева

30690	DVC 225-P EC	1 622,0
30634	DVC 315-P EC	1 790,0
30635	DVC 355-P EC	2 576,0
30682	DVC 400-P EC	2 712,0
31327	DVC 450 PK EC	2 845,0
30683	DVC 450 P EC	2 966,0
30679	DVC 500-P EC	3 573,0
30680	DVC 560-P EC	5 413,0
30681	DVC 630-P EC	5 608,0
30667	DVC 225-S EC	1 199,0
30619	DVC 315-S EC	1 455,0
30620	DVC 355-S EC	1 995,0
30622	DVC 400-S EC	2 095,0
31427	DVC 450-SK EC	2 435,0
30626	DVC 450-S EC	2 561,0
30628	DVC 500-S EC	2 866,0
30630	DVC 560-S EC	4 533,0
30632	DVC 630-S EC	5 244,0

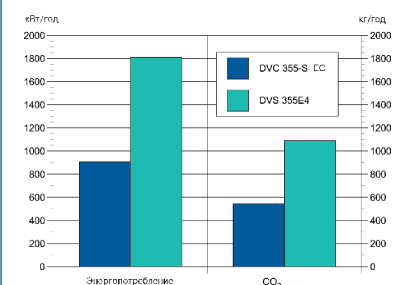

Устройство плавного регулирования MTV см. стр.22.



## DVN - крышные



230В /400В. Для работы с агрессив. окружа. средой и высокотемпер.вытяжным воздухом (до 120°C).

(TK) с выводами для подключ. внеш. устройства защиты.

30301	DVN 355E4 230В	1 424,0
30278	DVN 355DV	1 358,0
30285	DVN 355DS	1 543,0
2630	DVN 400E4 230В	1 556,0
2631	DVN 400DV	1 486,0
9832	DVN 450DV	1 774,0
9836	DVN 500DV	1 903,0
9852	DVN 500DS	1 871,0
9842	DVN 560DV	2 415,0
9846	DVN 560DS	2 450,0
9847	<b>Хит!</b> DVN 630D4	2 596,0
9848	DVN 630DS	2 626,0
9849	DVN 710D6	3 661,0
9851	DVN 800D6	9 649,0
9853	DVN 900D6	10 473,0

Каталог продукции Systemair 2009-2010 с.128-135

принадлежности -прайс-лист 2011, с.25-32  
элек.принадл.ж. -прайс-лист 2011, с.22-24



Сетевой выключатель см. стр.24.

## DVNI - крышные

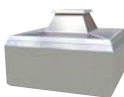

230В /400В. Для работы с агрессив. окружа. средой и высокотемпер.вытяжным воздухом (до 120°C). Изоляция 50мм мин. ваты.

(TK) с выводами для подключ. внеш. устройства защиты.

30513	DVNI 355DS	1 850,0
30446	DVNI 355E4 230В	1 965,0
30313	DVNI 355DV	1 885,0
3909	DVNI 400E4 230В	2 100,0
3396	DVNI 400DV	2 030,0
9855	DVNI 450DV	2 318,0
9856	DVNI 500DV	2 447,0
9857	DVNI 500DS	2 415,0
9858	DVNI 560DV	3 804,0
9860	DVNI 560DS	3 839,0
9863	DVNI 630D4	3 951,0
9865	DVNI 630DS	3 984,0
9867	DVNI 710D6	4 967,0
9870	DVNI 800D6	10 808,0
9872	DVNI 900D6	11 372,0

Каталог продукции Systemair 2009-2010 с.128-135

принадлежности -прайс-лист 2011, с.25-32  
элек.принадл.ж. -прайс-лист 2011, с.22-24



Простой монтаж с откидной рамой FTG и переходником TDA.  
См. прайс-лист 2010, с.30-31

## DVV /120°C - крышные



400В, температура перемещаемой среды 120°C. Предназначены для удаления высокотемпературного вытяжного воздуха.

(KL) опция. Указывается при заказе.

3502	DVV 400D4/120	2 360,0
3506	DVV 400D4-6/120	2 410,0
3514	DVV 400D6/120	2 375,0
3526	DVV 450D4/120	2 814,0
3530	DVV 450D4-6/120	3 028,0
3534	DVV 450D4-8/120	2 923,0
3538	DVV 450D6/120	2 779,0
3551	DVV 560D4/120	3 173,0
3554	DVV 560D4-6/120	3 521,0
3562	DVV 560D6/120	3 173,0
3574	DVV 630D4-K/120	4 316,0
3582	DVV 630D4-6-K/120	4 349,0
3598	DVV 630D6-K/120	3 928,0
3606	DVV 630D6-8-K/120	4 287,0
3578	DVV 630D4/120	4 620,0
3586	DVV 630D4-6/120	5 042,0
3602	DVV 630D6/120	4 308,0
3610	DVV 630D6-8/120	4 475,0



Электрич. подключение осуществляется через сервисный выключатель (со стороны патрубка охлаждения), предустановленный на корпусе для типоразмеров DVV800.. DVV1000 (см. стр.24).

3626	DVV 800D4-K/120+REV	6 771,0
3628	DVV 800D4-6-K/120+REV	7 355,0
30035	DVV 800D4-M/120+REV	7 984,0
30048	DVV 800D4-P/120+REV	8 930,0
30052	DVV 800D4-6-P/120+REV	10 232,0
3634	DVV 800D6-K/120+REV	5 165,0
3640	DVV 800D6-8-K/120+REV	6 097,0
3646	DVV 800D6-12-K/120+REV	5 651,0
3652	DVV 800D8-K/120+REV	5 205,0
3638	DVV 800D6/120+REV	6 285,0
3657	DVV 800D8/120+REV	5 988,0
3660	DVV 1000D6/120+REV	9 349,0
3663	DVV 1000D6-8/120+REV	11 276,0
3669	DVV 1000D8/120+REV	9 259,0
3673	DVV 1000D8-12/120+REV	11 315,0
31261	DVV 1000D4-P/120+REV	13 847,0
31265	DVV 1000D4-6-P/120+REV	19 749,0
31269	DVV 1000D4-8-P/120+REV	17 208,0
31257	DVV 1000D6-P/120+REV	10 705,0

Каталог продукции Systemair 2009-2010 с.174-187  
принадлежности -прайс-лист 2011, с.25-32  
элек.принадл.ж. -прайс-лист 2011, с.22-24



## CE - центробежные



230В центробеж.вентилятор одностороннего всасывания. Двигатель с внеш.ротором. Крыльчатка с загнутыми вперед лопатками.  
(TK) с ручным перезапуском.

1525	CE 140 S-125	187,0
1526	CE 140 M-125	192,0
1527	CE 140 L-125	226,0
1528	CE 140 S-160	192,0
1529	CE 140 M-160	198,0
1530	<b>Хит!</b> CE 140 L-160	229,0



Типоразмеры 200-280 оснащены термодатчиком с выводами для подключ. внеш. устройства защиты.

1577	CE 200-4	509,0
1582	CE 225-4	659,0
1585	CE 250-4	825,0
1534	CE 280-4	999,0

Каталог продукции Systemair 2009-2010 с.236-239

принадлежности -прайс-лист 2011, с.25-32  
элек.принадл.ж. -прайс-лист 2011, с.22-24

## ZRS - каминные

**Снова в продаже!**



230В, до 510 м3/ч. Устанавливается на каминные и печные дымоходы для усиления тяги и вытяжки дыма. Температура перемещаемой среды до 200°C.

(TK) с выводами для подключ. внеш. устройства защиты.

до 200°C

1665	ZRS 170	549,0
1667	ZRS 180	729,0

Подходят для небольших каминов с площадью топки ZRS 170 - до 0,35 м2  
ZRS 180 от 0,35 до 0,80 м2

В комплекте армированный кабель 1м, клеммная коробка и 4 установочных скобы



Регулятор скорости REE 1 см.стр.23.

## DVV /F - дымоудаление

Для удаления дымовых газов при пожаре используются модели DVV...F400, DVV...F600.

См.с.11 данного прайс-листа.

- двухскоростные двигатели
- 400 °C/120 минут (F400)
- 600 °C/120 минут (F600)
- двигатель в изолированном корпусе
- вертикальный выброс воздуха
- пожарный сертификат ВНИИПО МЧС России



## Центробежные / Осевые вентиляторы

### СТ - центробежные



400В Центробеж.вентилятор односторон.всасывания. Высокий КПД благодаря уникальной конструкции. Монтаж в любом положении.  
(ТК) с выводами для подключ. внеш. устройства защиты

#### 400В

1579	СТ 200-4	515,0
1583	СТ 225-4	585,0
1574	СТ 250-4	669,0
1586	СТ 280-4	929,0
1587	СТ 315-4	1 119,0
1589	СТ 355-4	1 619,0
1536	СТ 400-4	2 549,0

1581	СТ 225-6	598,0
1584	СТ 250-6	679,0
1575	СТ 280-6	759,0
1576	СТ 315-6	959,0
1588	СТ 355-6	1 089,0
1591	СТ 400-6	1 829,0
1593	СТ 450-6	2 159,0

Каталог продукции Systemair 2009-2010 с.240-247

принадлежности -прайс-лист 2011, с.25-32  
элек.принадлеж. -прайс-лист 2011, с.22-24

### CKS - центробежные



230В/ 400В Центробеж. вентилятор односторон. всасывания. Удобная откидная крышка. Высокий КПД.  
(ТК) с выводами для подключ. внеш. устройства защиты

#### 230В

1518	CKS 355-1	1 329,0
1520	CKS 400-1	1 419,0

#### 400В

1519	CKS 355-3	1 279,0
1521	CKS 400-3	1 329,0
1522	CKS 450-3	1 499,0
1523	CKS 500-3	1 997,0
1524	CKS 560-3	2 655,0

Каталог продукции Systemair 2009-2010 с.248-249

принадлежности -прайс-лист 2011, с.25-32  
элек.принадлеж. -прайс-лист 2011, с.22-24

### АХСВФ - осевые



Для удаления воздуха до 200°C. Корпус из оцинк. стали; лопасти - из литого алюминия. Класс защиты двигателя IP55, класс изоляции F.  
(КЛ) с выводами для подключ. внеш. устройства защиты

#### до 200°C

32456	АХСВФ 250D2-32	2 060,0
32458	АХСВФ 250D4-32	2 065,0
32455	АХСВФ 250E2-32	2 159,0
32457	АХСВФ 250E4-32	2 164,0
32460	АХСВФ 315D2-30	2 179,0
32462	АХСВФ 315D4-32	2 148,0
32459	АХСВФ 315E2-30	2 336,0
32461	АХСВФ 315E4-32	2 247,0
32463	АХСВФ 400D2-22	2 623,0
32483	АХСВФ 400D4-32	2 498,0
32464	АХСВФ 500D2-20	3 088,0
32465	АХСВФ 500D4-32	2 734,0
32466	АХСВФ 630D4-26	3 444,0
32467	АХСВФ 800D4-18	5 116,00

Каталог продукции Systemair 2009-2010 с.154

принадлежности -прайс-лист 2011, с.25-32  
элек.принадлеж. -прайс-лист 2011, с.22-24

### AW - осевые



230В/ 400В. Для вытяжной вентиляции без сетей воздухопроводов. Квадратная пластина для настен.монтажа.  
(ТК) с выводами для подключ. внеш. устройства защиты.

#### 230В

5797	AW 200E2-K	246,0
5798	AW 200E4-K	235,0
5799	AW 250E2-K	282,0
5800	AW 250E4-K	259,0
5801	AW 300E2-K	366,0
5802	AW 300E4-K	317,0
5804	AW 315E4-K	330,0
5806	AW 350E4-K	376,0
5808	AW 400E4-K	427,0
5810	AW 450E4-K	500,0
5812	AW 450E4	681,0
5814	AW 500E4	761,0
5816	AW 560E4	1 279,0
5819	AW 630E6	1 008,0
4307	AW 710E6*	1 842,0

#### 400В

5803	AW 315D4-2K	350,00
5805	AW 350D4-2K	385,00
5807	AW 400D4-2K	435,00
5809	AW 450D4-2K	508,00
5811	AW 450D4-2	681,00
5813	AW 500D4-2	761,00
5815	AW 560D4-2	902,00
5818	AW 630D4-2	1 568,00
5817	AW 630D6-2	1 008,00
4305	AW 710D4-2*	2 969,00
5820	AW 710D6-2*	1 790,00
5821	AW 800D6-2*	1 982,00
4309	AW 1000D6-2*	6 953,00
5822	AW 1000D8-2*	3 762,00



\* Для вентиляторов типоразмеров AW 710-1000 рекомендуется заказывать доп.защитную решетку SG-AW (с.34).

Каталог продукции Systemair 2009-2010 с.138-153

принадлежности -прайс-лист 2011, с.25-32  
элек.принадлеж. -прайс-лист 2011, с.22-24



### Не устраивает расход воздуха?

Предлагаем воспользоваться программой Axial Fans Selection, в которой можно подобрать осевой вентилятор на любую рабочую точку.

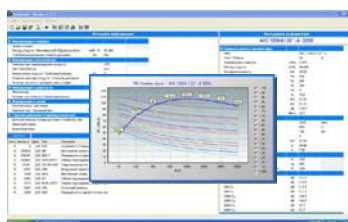

### AR - осевые



230В/ 400В. Для систем подпора воздуха в противопожарной вентиляции. Фланцы для крепления к воздуховоду.  
(ТК) с выводами для подключ. внеш. устройства защиты.

#### 230В

5768	AR 200E2-K	376,00
5769	AR 200E4-K	366,00
5770	AR 250E2-K	424,00
5771	AR 250E4-K	400,00
5772	AR 300E2-K	531,00
5776	AR 300E4-K	471,00
5778	AR 315E4-K	506,00
5780	AR 350E4-K	532,00
5782	AR 400E4-K	578,00
5784	AR 450E4-K	693,00
5786	AR 450E4	976,00
5788	AR 500E4	1 067,00
5790	AR 560E4	1 574,00
5793	AR 630E6	1 463,00

#### 400В

5777	AR 315D4-2K	531,00
5779	AR 350D4-2K	535,00
5781	AR 400D4-2K	593,00
5783	AR 450D4-2K	709,00
5785	AR 450D4-2	962,00
5787	AR 500D4-2	1 067,00
5789	AR 560D4-2	1 197,00
5792	AR 630D4-2	2 061,00
5791	AR 630D6-2	1 436,00
4304	AR 710D4-2*	4 166,00
5794	AR 710D6-2*	2 465,00
5795	AR 800D6-2*	2 637,00
4308	AR 1000D6-2*	7 704,00
5796	AR 1000D8-2*	4 616,00



\* Для вентиляторов типоразмеров AR 710-1000 рекомендуется заказывать доп.защитную решетку SG-AR (с.31).

Каталог продукции Systemair 2009-2010 с.138-153

принадлежности -прайс-лист 2011, с.25-32  
элек.принадлеж. -прайс-лист 2011, с.22-24

### Базовый ассортимент АХС 15 популярных моделей

Расход воздуха от 6.000 до 60.000 м³/час

Теперь в онлайн каталоге на сайте  
[www.systemair.ru](http://www.systemair.ru)

### АХС - осевые

#### Новинка!

400В. Для систем подпора воздуха в противопожарной вентиляции. Базовый ассортимент АХС. Монтаж в горизонталь.положении. Темп-ра перемещ.воз-ха до 55°C. Класс защиты двигателя IP55.



(КЛ) с выводами для подключ. внеш. устройства защиты

32866	АХС 400-10/24°-2 (2,2 кВт)	1 256,0
32868	АХС 450-10/24°-2 (3 кВт)	1 407,0
32869	АХС 500-10/12°-2 (2,2 кВт)	1 378,0
32870	АХС 500-10/22°-2 (4 кВт)	1 558,0
32871	АХС 560- 9/18°-2 (7,5 кВт)	2 494,0
32872	АХС 560- 9/24°-2 (11 кВт)	2 988,0
32873	АХС 630- 9/24°-2 (15 кВт)	3 329,0
32874	АХС 630- 9/30°-2 (18,5 кВт)	3 516,0
32879	АХС 710- 9/26°-4 (4 кВт)	2 341,0
32881	АХС 800- 9/22°-4 (5,5 кВт)	2 942,0
32883	АХС 900-10/22°-4 (11 кВт)	4 127,0
32885	АХС 1000-10/10°-4 (7,5 кВт)	4 366,0
32886	АХС 1000-10/18°-4 (15 кВт)	5 091,0
32888	АХС 1000-10/24°-4 (18,5 кВт)	5 351,0
32889	АХС 1250-12/14°-4 (37 кВт)	9 936,0

принадлежности -прайс-лист 2011, с.25-32  
элек.принадлеж. -прайс-лист 2011, с.22-24



## DVG-V/F 400 °C- крышные

### Новинка!



400В, крышный вентилятор дымоудаления. Предель огнестойкости 400°С/2 часа. Продолжительная работа при темп-рах до 120°С. Предназначен для удаления дымовых газов при пожаре, а также для общеобменной и кухонной вентиляции.

32306	DVG-V 315D4/F400	1 635,0
32308	DVG-V 355D4/F400	1 697,0
32312	DVG-V 400D4/F400	1 851,0
32314	DVG-V 450D4/F400	2 219,0
32318	DVG-V 500D4/F400	2 338,0
32321	DVG-V 560D4/F400	2 994,0
32330	DVG-V 630D4/F400	3 245,0



Сертификат на соответствие требованиям Технического регламента РФ!

Онлайн каталог на сайте systemair.ru  
принадлежности -прайс-лист 2011, с.25-32  
элек.принадл. -прайс-лист 2011, с.22-24



## AJR/AJ8 - струйные осевые

### Новинка!



400В, струйный вентилятор для общеобменной вентиляции. Применяется для притока и вытяжки из автостоянок закрытого типа, туннелей, атриумов. Корпус из оцинков. стали имеет шумоглушающую конструкцию. Стандартно вентилятор оснащен монтажными кронштейнами для упрощения установки.

### AJR - круглое сечение

32750	AJR 315-2	0,75 кВт	2 890,0
32756	AJR 315-2/4	0,75/0,17 кВт	2 950,0
32751	AJR 355-2	1,1 кВт	3 115,0
32757	AJR 355-2/4	1,4/0,3 кВт	3 259,0
32752	AJR 400-2	1,5 кВт	3 390,0
32758	AJR 400-2/4	1,9/0,4 кВт	3 515,0

### AJ8 - ортогональное сечение

32762	AJ8 315-2	0,75 кВт	2 990,0
32768	AJ8 315-2/4	0,75/0,17 кВт	3 094,0
32763	AJ8 355-2	1,1 кВт	3 215,0
32769	AJ8 355-2/4	1,4/0,3 кВт	3 360,0
32764	AJ8 400-2	1,5 кВт	3 495,0
32770	AJ8 400-2/4	1,9/0,4 кВт	3 619,0



Сертификат ГОСТ!  
Онлайн каталог на сайте systemair.ru



Направляющая решетка для регулирования подачи воздуха заказывается отдельно.

300886	DF 315	96,0
300887	DF 355	104,0
303989	DF 400	106,0

## DKI-1 дымовой клапан

### Новинка!



обеспечивают удаление дыма из помещений с очагом пожара, снижают доступ воздуха в канал дымоудаления. Выполнен из оцинкованной стали, пластина – силикатно-безасбестовая. Привод 230В.

4459	DKI-1 550x440-230	905,0
4462	DKI-1 700x500-230	955,0

## DVV /F 400 °C - крышные



400В, температура перемещаемой среды 400°С. Предназначены для удаления дымовых газов при пожаре.



Сертификат на соответствие требованиям Технического регламента РФ!

3501	DVV 400D4/F400	2 710,0
3505	DVV 400D4-6/F400	2 792,0
3513	DVV 400D6/F400	2 764,0
3525	DVV 450D4/F400	3 238,0
3529	DVV 450D4-6/F400	3 444,0
3533	DVV 450D4-8/F400	3 339,0
3537	DVV 450D6/F400	3 146,0
3549	DVV 560D4/F400	3 568,0
3553	DVV 560D4-6/F400	3 916,0
3561	DVV 560D6/F400	3 227,0
3577	DVV 630D4/F400	5 672,0
3585	DVV 630D4-6/F400	5 879,0
3601	DVV 630D6/F400	4 951,0
3609	DVV 630D6-8/F400	5 235,0
3573	DVV 630D4-K/F400	5 017,0
3581	DVV 630D4-6-K/F400	5 311,0
3597	DVV 630D6-K/F400	4 808,0
3605	DVV 630D6-8-K/F400	4 931,0
3637	DVV 800D6/F400	6 994,0
3760	DVV 800D6-8-K/F400	6 953,0
3655	DVV 800D8/F400	6 564,0
30060	DVV 800D4-K/F400	7 356,0
30062	DVV 800D4-6K/F400	8 557,0
3633	DVV 800D6-K/F400	6 061,0
3762	DVV 800D6-12-K/F400	6 541,0
3651	DVV 800D8-K/F400	5 501,0
30037	DVV 800D4-M/F400	8 875,0
30049	DVV 800D4-P/F400	9 703,0
30053	DVV 800D4-6-P/F400	10 845,0
3659	DVV 1000D6/F400	10 572,0
3668	DVV 1000D8/F400	10 028,0
3766	DVV 1000D6-8/F400	13 087,0
3672	DVV 1000D8-12/F400	12 365,0
33122	DVV 1000D4-M/F400	13 616,0
33124	DVV 1000D4-6M/F400	17 659,0
33126	DVV 1000D4-8M/F400	16 198,0
33128	DVV 1000D6-M/F400	11 309,0
33130	DVV 1000D6-8-M/F400	12 829,0
31262	DVV 1000D4-P/F400	14 753,0
31266	DVV 1000D4-6-P/F400	20 655,0
31270	DVV 1000D4-8-P/F400	18 111,0
31258	DVV 1000D6-P/F400	11 381,0

Каталог продукции Systemair 2009-2010 с.174-187

принадлежности -прайс-лист 2011, с.25-32  
элек.принадл. -прайс-лист 2011, с.22-24



## PK-I противопожар. клапан

### Новинка!



Противопожарные клапаны для круглых и прямоуголь. воздуховодов. Клапан стандартно оборудован электроприводом с приводом 230В с пружинным возвратом. Три предела огнестойкости EI60, EI90, EI120 в соответствии с Европейскими стандартами EN 1366-2 и EN 13501-3. Сертификат ГОСТ.

### EI 60, 60 минут

40690	PK-I-R-EI60S-100-DV7-T	549,0
40691	PK-I-R-EI60S-125-DV7-T	554,0
40692	PK-I-R-EI60S-160-DV7-T	565,0
40693	PK-I-R-EI60S-180-DV7-T	569,0
40694	PK-I-R-EI60S-200-DV7-T	576,0
40695	PK-I-R-EI60S-225-DV7-T	589,0
40696	PK-I-R-EI60S-250-DV7-T	596,0
40697	PK-I-R-EI60S-280-DV7-T	607,0
40698	PK-I-R-EI60S-315-DV7-T	622,0
40699	PK-I-R-EI60S-355-DV7-T	637,0
40700	PK-I-R-EI60S-400-DV7-T	668,0
40701	PK-I-R-EI60S-450-DV7-T	719,0
40702	PK-I-R-EI60S-500-DV7-T	737,0
40703	PK-I-R-EI60S-560-DV7-T	874,0
40704	PK-I-R-EI60S-630-DV7-T	899,0

## DVV /F 600 °C - крышные



400В, температура перемещаемой среды 600°С. Предназначены для удаления дымовых газов при пожаре.



Сертификат на соответствие требованиям Технического регламента РФ!

3500	DVV 400D4/F600	2 910,0
3504	DVV 400D4-6/F600	2 999,0
3512	DVV 400D6/F600	2 873,0
3524	DVV 450D4/F600	3 506,0
3528	DVV 450D4-6/F600	3 727,0
3532	DVV 450D4-8/F600	3 615,0
3536	DVV 450D6/F600	3 410,0
3548	DVV 560D4/F600	3 866,0
3552	DVV 560D4-6/F600	4 246,0
3560	DVV 560D6/F600	3 909,0
3576	DVV 630D4/F600	6 162,0
3584	DVV 630D4-6/F600	6 426,0
3600	DVV 630D6/F600	5 399,0
3608	DVV 630D6-8/F600	5 603,0
3572	DVV 630D4-K/F600	5 119,0
3580	DVV 630D4-6-K/F600	5 558,0
3596	DVV 630D6-K/F600	5 248,0
3604	DVV 630D6-8-K/F600	5 376,0
3636	DVV 800D6/F600	7 766,0
3759	DVV 800D6-8-K/F600	7 900,0
3654	DVV 800D8/F600	7 317,0
30061	DVV 800D4-K/F600	8 435,0
30063	DVV 800D4-6K/F600	9 149,0
3632	DVV 800D6-K/F600	6 685,0
3761	DVV 800D6-12-K/F600	7 369,0
3650	DVV 800D8-K/F600	6 949,0
30038	DVV 800D4-M/F600	9 920,0
30050	DVV 800D4-P/F600	10 811,0
30054	DVV 800D4-6-P/F600	11 897,0
3658	DVV 1000D6/F600	11 669,0
3667	DVV 1000D8/F600	11 669,0
3765	DVV 1000D6-8/F600	14 486,0
3671	DVV 1000D8-12/F600	13 635,0
33123	DVV 1000D4-M/F600	15 046,0
33125	DVV 1000D4-6M/F600	19 479,0
33127	DVV 1000D4-8M/F600	17 627,0
33129	DVV 1000D6-M/F600	12 613,0
33131	DVV 1000D6-8-M/F600	14 184,0
31263	DVV 1000D4-P/F600	16 044,0
31267	DVV 1000D4-6-P/F600	21 945,0
31271	DVV 1000D4-8-P/F600	19 401,0
31259	DVV 1000D6-P/F600	12 589,0

Каталог продукции Systemair 2009-2010 с.174-187

принадлежности -прайс-лист 2011, с.25-32  
элек.принадл. -прайс-лист 2011, с.22-24



### EI 90, 90 минут

41086	PK-I-R-EI90S-100-DV7-T	554,0
41087	PK-I-R-EI90S-125-DV7-T	557,0
41088	PK-I-R-EI90S-160-DV7-T	569,0
41467	PK-I-R-EI90S-180-DV7-T	575,0
40735	PK-I-R-EI90S-200-DV7-T	581,0
40736	PK-I-R-EI90S-225-DV7-T	593,0
40737	PK-I-R-EI90S-250-DV7-T	599,0
40738	PK-I-R-EI90S-280-DV7-T	614,0
40739	PK-I-R-EI90S-315-DV7-T	626,0
40740	PK-I-R-EI90S-355-DV7-T	645,0
40741	PK-I-R-EI90S-400-DV7-T	679,0
40742	PK-I-R-EI90S-450-DV7-T	729,0
40743	PK-I-R-EI90S-500-DV7-T	756,0
40744	PK-I-R-EI90S-560-DV7-T	896,0
40745	PK-I-R-EI90S-630-DV7-T	938,0
40746	PK-I-R-EI90S-710-DV7-T	995,0
40747	PK-I-R-EI90S-800-DV7-T	1052,0
40748	PK-I-R-EI90S-900-DV7-T	1116,0
40749	PK-I-R-EI90S-1000-DV7-T	1199,0

### EI 120, 120 минут

41096	PK-I-R-EI120S-200-DV7-T	615,0
41097	PK-I-R-EI120S-250-DV7-T	642,0
41098	PK-I-R-EI120S-315-DV7-T	671,0
41099	PK-I-R-EI120S-400-DV7-T	732,0
42300	PK-I-R-EI120S-500-DV7-T	834,0
42855	PK-I-R-EI120S-630-DV7-T	979,0





## EX-вентиляторы (взрывозащищенные)

### EX - взрывозащищенные



230В/ 400В, Корпус из силумина. Для взрывоопасных зон 1 и 2, классы температур T1, T2, T3.

(KL) с выводами для подключ. внеш. устройства защиты

1557	EX 140-4C (ATEX)	978,0
1559	<b>Хит!</b> EX 140-2C (ATEX)	1 038,0
1560	EX 140-4 (ATEX)	855,0
1562	EX 140-2 (ATEX)	894,0
1558	EX 180-4C (ATEX)	1 015,0
1561	EX 180-4 (ATEX)	867,0

Вентиляторы EX 140-180 не допускают регулировку скорости вращения!

Конструкция вентилятора обеспечивает повышенный уровень безопасности в соответствии с требованиями EEx eq II T3.



Защитная решетка BS - см. стр.31.

Каталог продукции Systemair 2009-2010 с.208-211  
принадлежности -прайс-лист 2011, с.25-32  
элек.принадл. -прайс-лист 2011, с.22-24



Внешнее устройство защиты M5EX - см. стр.27.

### DV..EX - взрывозащищен.



400В. Для взрывоопасных зон 1 (категория смеси 2G) и 2 (категория смеси 3G), для удаления горючих и негорючих сред из этих зон, классы температур T1, T2, T3, T4. Крышный монтаж.

(KL) с выводами для подключ. внеш. устройства защиты

30841	DVV-EX 560D4 (ATEX)	6 470,0
30844	DVV-EX 560D6 (ATEX)	6 229,0
30847	DVV-EX 630D4-K (ATEX)	8 554,0
30852	DVV-EX 630D4 (ATEX)	10 470,0
30854	DVV-EX 630D6 (ATEX)	9 350,0
30856	DVV-EX 800D6 (ATEX)	13 280,0
30858	DVV-EX 800D8 (ATEX)	11 865,0
30859	DVV-EX 800D6-K (ATEX)	10 400,0
30862	DVV-EX 1000D6 (ATEX)	19 460,0
30863	DVV-EX 1000D8 (ATEX)	18 585,0

Конструкция вентилятора обеспечивает повышенный уровень безопасности в соответствии с требованиями EEx eq II T4.

Каталог продукции Systemair 2009-2010 с.228-231

принадлежности -прайс-лист 2011, с.25-32  
элек.принадл. -прайс-лист 2011, с.22-24

### DKEX - взрывозащищенные



400В Для взрывоопасных зон 1 и 2, классы температур T1, T2, T3. Для защиты двигателя необходимо подключить внешнее устройство защиты (U-EK230E).

(KL) с выводами для подключ. внеш. устройства защиты

3965	DKEX 225-4 (ATEX)	1 066,0
3966	<b>Хит!</b> DKEX 250-4 (ATEX)	1 526,0
3967	DKEX 280-4 (ATEX)	1 680,0
3968	DKEX 315-4 (ATEX)	2 065,0
3969	DKEX 355-6 (ATEX)	2 191,0

Конструкция вентилятора обеспечивает повышенный уровень безопасности в соответствии с требованиями EEx eq II T3.

Каталог продукции Systemair 2009-2010 с.232-235

принадлежности -прайс-лист 2011, с.25-32  
элек.принадл. -прайс-лист 2011, с.22-24

Если регуляторы скорости моделей RTRD или RTRDU используются совместно с внешним устройством защиты U-EK 230E, то выводы устройства защиты следует подключать к зажимам ТК регулятора скорости.

### KTEX - взрывозащищенные



400В Оцинкованный стальной корпус. Для взрывоопасных зон 1 и 2, классы температур T1, T2, T3.

(KL) с выводами для подключ. внеш. устройства защиты

1564	KTEX 50-25-4 (ATEX)	1 157,0
1566	<b>Хит!</b> KTEX 50-30-4 (ATEX)	1 610,0
1568	KTEX 60-30-4 (ATEX)	1 774,0
1570	KTEX 60-35-4 (ATEX)	2 137,0
1572	KTEX 70-40-6 (ATEX)	2 511,0

Конструкция вентилятора обеспечивает повышенный уровень безопасности в соответствии с требованиями EEx eq II T3.

Каталог продукции Systemair 2009-2010 с.218-221

принадлежности -прайс-лист 2011, с.25-32  
элек.принадл. -прайс-лист 2011, с.22-24

### Терморезисторная защита электродвигателя

U-EK 230E - для использования совместно с контактором для защиты взрывозащищенных вентиляторов (исполнение EX) серий DKEX, KTEX, RVK..EX, AW..EX, DVEX.

Если для регулирования взрывозащищенных вентиляторов EX применяется 5-ступенчатый регулятор скорости, то U-EK 230E следует подключить к регулятору скорости.



см.стр.26 прайс-листа



U-EK 230E

### AW-EX - взрывозащищенные



400В Для взрывоопасных зон 1 и 2, классы температур T1, T2, T3, T4. Корпус и рабоч. колесо из стали. Пластина для настенного монтажа.

(KL) с выводами для подключ. внеш. устройства защиты

5969	<b>Хит!</b> AW 355 D4-2-EX (ATEX)	1 590,0
5970	AW 420 D4-2-EX (ATEX)	1 735,0
5971	AW 550 D6-2-EX (ATEX)	1 933,0
5972	AW 650 D6-2-EX (ATEX)	2 890,0

Конструкция вентилятора обеспечивает повышенный уровень безопасности в соответствии с требованиями EEx eq II T4.

Каталог продукции Systemair 2009-2010 с.212-215

принадлежности -прайс-лист 2011, с.25-32  
элек.принадл. -прайс-лист 2011, с.22-24



### DVEX - взрывозащищенные

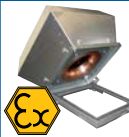

400В Для взрывоопасных зон 1 и 2, классы температур T1, T2, T3. Корпус из алюминия, стальной каркас, входной конус-из меди.

(KL) с выводами для подключ. внеш. устройства защиты

32813	<b>Хит!</b> DVEX 315D4 (ATEX)	1 495,0
32814	DVEX 355D4 (ATEX)	1 965,0
32815	DVEX 400D4 (ATEX)	2 179,0
32816	DVEX 450D4 (ATEX)	2 489,0
32817	DVEX 500D6 (ATEX)	3 319,0
32818	DVEX 560D6 (ATEX)	3 879,0
32819	DVEX 630D6 (ATEX)	4 290,0

Конструкция вентилятора обеспечивает повышенный уровень безопасности в соответствии с требованиями EEx eq II T3.

Каталог продукции Systemair 2009-2010 с.222-227

принадлежности -прайс-лист 2011, с.25-32  
элек.принадл. -прайс-лист 2011, с.22-24



Двигатели вентиляторов снабжены кабелем для подключения к сети питания. Мы рекомендуем Вам использовать клеммную коробку Exe для удобного и быстрого монтажа. См. стр.27.

### RVK-EX взрывозащищенные



400В Для взрывоопасных зон 1 и 2, классы температур T1, T2, T3. Корпус из электропроводного пластика.

(KL) с выводами для подключ. внеш. устройства защиты

30271	RVK 315Y4 (ATEX)	915,0
-------	------------------	-------

Конструкция вентилятора обеспечивает повышенный уровень безопасности в соответствии с требованиями EEx eq II T3.

Каталог продукции Systemair 2009-2010 с.216-217

принадлежности -прайс-лист 2011, с.25-32  
элек.принадл. -прайс-лист 2011, с.22-24



## PRF - агрессивная среда



400В Для перемещения агрессивных сред, таких как коррозионно-активные газы, загрязненный воздух и др, которые являются частью удаляемого воздуха.. Темп-ра перемещ. воз-ха от -15°C до +70°C;

с выводами для подключ. внеш. устройства защиты

31525	PRF 125D2	780,0
31496	<b>Хит!</b> PRF 160D2	1 050,0
31498	PRF 180D2	1 239,0
31500	PRF 200D2	1 860,0
31502	PRF 250D2	2 279,0
31495	PRF 160D4	1 050,0
31545	PRF 160E4	1 360,0
31564	PRF 180E4	1 615,0
31497	PRF 180D4	1 445,0
31499	PRF 200D4	1 655,0
31501	PRF 250D4	2 070,0

Каталог продукции Systemair 2009-2010 с.253-255

При монтаже вентиляторов серии PRF мы рекомендуем использовать оригинальные принадлежности, выполненные из коррозионно-стойких материалов (полипропилен, поливинилхлорид).



Сервисный выключатель REV - см.стр. 24.

принадлежности -прайс-лист 2011, с.25-32  
элек.принадлеж. -прайс-лист 2011, с.22-24

## CBF 100 бытовые



230В Центробежный вентилятор для работы с более длинными воздуховодами, чем серия BF. Имеет пружинный обратный клапан.

ø100мм, 110м³/ч		
5959	<b>Хит!</b> CBF 100LS	59,0
5960	CBF 100LT	73,0
5961	CBF 100LTH	119,0

S - стандарт.модель.  
T - модель с таймером  
TH - модель с таймером и гигрометром

Каталог продукции Systemair 2009-2010 с.250-251

принадлежности -прайс-лист 2011, с.25-32

## ZRS - каминные



Каминные вентиляторы серии ZRS представлены на с.9 данного прайс-листа

## Принадлежности

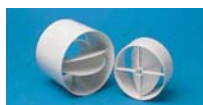

5927	BDS100 <i>обратн.клапан</i>	7,5
5928	BDS120 <i>обратн.клапан</i>	10,0
5929	BDS150 <i>обратн.клапан</i>	11,0
5965	BVK 100 <i>решетка</i>	13,0
5966	BVK 120 <i>решетка</i>	17,0
5967	BVK 150 <i>решетка</i>	22,0

## BF - ваннные комнаты



230В Осевые вентиляторы для ванных комнат, подсоб. помещений, перемещения воздуха на небольш.расстоянии, для воздуховодов не более 2м длиной.

ø100мм, 85м³/ч		
5950	<b>Хит!</b> BF 100 S	28,0
5953	BF 100 T	44,0
5956	BF 100 TH	69,0
ø120мм, 130м³/ч		
5951	BF 120 S	36,0
5954	BF 120 T	56,0
5957	BF 120 TH	79,0
ø150мм, 230м³/ч		
5952	BF 150 S	46,0
5955	BF 150 T	61,0
5958	BF 150 TH	97,0

S - стандарт.модель.  
T - модель с таймером  
TH - модель с таймером и гигрометром

Каталог продукции Systemair 2009-2010 с.250-251

принадлежности -прайс-лист 2011, с.25-32

## BF-W оконные



230В, осевой вентилятор для оконного или настенного монтажа. Изготовлен из пластика, износоустойчив и прост в очистке и обслуживании. Для предотвращения обратной тяги, BF-W оснащен встроенным гравитационным обратным клапаном.

7200	BF-W 100A	40,0
7202	BF-W 120A	53,0
7204	BF-W 150A	69,0
7206	BF-W 230A	159,0
7219	BF-W 300A	245,0

Онлайн каталог на сайте systemair.ru

## RVF настенные



230В, Вытяжные вентиляторы для установки на внешних стенах коттеджей. Применяются для вытяжки из ванных комнат, санузлов и прачечных. Незаменимы в местах с ограниченным внутренним пространством.

ø100мм, до 270м³/ч		
1254	RVF 100 M	200,0
1255	RVF 100 XL	230,0



Комнатный регулятор влажности HR1 - см.стр. 24.

## IF 100-150 бытовые



230В линейные осевые вентиляторы из противоудар. термопластика. Часто используется с BF для преодоления сопротивления в воздуховодах.

5962	IF 100	32,0
5963	IF 120	40,0
5964	<b>Хит!</b> IF 150	48,0

Каталог продукции Systemair 2009-2010 с.252

принадлежности -прайс-лист 2011, с.28-35

## Blandovent потолочный



230В, до 3350 м³/ч. Применяется в помещениях с высокими потолками (4-20 м) для циркуляции воздуха. Blandovent снижает расходы на отопление за счет перепада температур по высоте помещения (перемещение более теплого воздуха от потолка к полу).

до 3350 м³/ч		
1669	<b>новинка!</b> Blandovent 400	770,0

Оборудован конусным диффузором для плавной раздачи воздуха.

**Экономия на отоплении до 40%!**

элек.принадлеж. -прайс-лист 2011, с.22-24

Примеры работы вентилятора Blandovent:

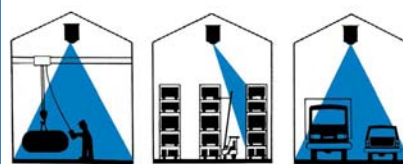

## ВНС клапан



Регулирующий клапан для бытовых помещений. Регулирование расхода воздуха производится в зависимости от относительной влажности и по присутствию в помещении людей. ВНС снабжен датчиками влажности и движения.

7178	ВНС-100 Клапан	179,0
7484	ВНС-100-125 Переходник	7,0
7387	ВНС-100 Трансформатор	30,0





# Приточно-вытяжные агрегаты с рекуперацией тепла VX, VR

## VX-E



Расход воздуха 15-700м<sup>3</sup>/ч.  
Корпус из оцинков. стали.  
Изоляция 50мм. Сервис. крышки  
с двух сторон. Панель управления  
СЕ заказывается отдельно.

12040	●	VX 400 E	2 290,0
12042	● <b>Хит!</b>	VX 700 E	2 990,0

Каталог продукции Systemair 2009-2010 с.276-277

## VX-TV/P



Миним.расходы на нагрев воз-ха и  
снижение установочную электр.  
мощность. Для настен. монтажа.  
Расход воздуха 50-250м<sup>3</sup>/ч.  
Корпус из оцинков.стали. Изоляция  
20мм. Сервис. крышки с двух  
сторон. Встроенное управление на  
передней панели.

12426	●	VX 250 TV/P	1 890,0
-------	---	-------------	---------

Каталог продукции Systemair 2009-2010 с.272-273

## VX-EV



Миним.расходы на нагрев воз-ха и  
снижение установочную электр.  
мощность. Для настен. монтажа.  
Расход воздуха 100-700м<sup>3</sup>/ч.  
Корпус из оцинков.стали. Изоляция  
30мм. Встроенная панель  
управления.

12045	●	VX 400 EV L	2 590,0
12044	●	VX 400 EV R	2 590,0
12048	● <b>Хит!</b>	VX 700 EV R	3 290,0
12049	●	VX 700 EV L	3 290,0

Каталог продукции Systemair 2009-2010 с.274-275

## VR 250 EH/B



Роторный теплообменник  
(КПД до 85%). Миним.  
энергопотребление.  
Возможность подключения  
кухонного зонта.  
Сервисные дверцы.

12536	●	VR 250 ECH/B	2 990,0
-------	---	--------------	---------

Каталог продукции Systemair 2009-2010 с.258-259

## VR 300



Роторный теплообменник  
(КПД до 85%). Миним.  
энергопотребление.  
Возможность подключения  
кухонного зонта.  
Сервисные дверцы.  
Двойные стенки. Изоляция  
20мм.

12502	● <b>Хит!</b>	VR 300 TK/B/4	2 490,0
12520	● <b>Новинка!</b>	VR 300 ECV/B	2 690,0

Каталог продукции Systemair 2009-2010 с.260-261



## VR..DC



Агрегаты VR.DC с  
энергоэффективными двигателями  
позволяют достичь 50% экономии  
энергии. Высокое КПД при  
работе на любых скоростях.  
Постоянный расход воздуха  
и баланс между приточным и  
вытяжным воздухом. Роторный  
теплообменник.



12278	●	VR 400 DC	3 190,0
12424	●	VR 700 DC	3 690,0

Каталог продукции Systemair 2009-2010 с.264-271

Для охлаждения воздуха воспользуйтесь функцией  
подключения канального фреоновго или водяного  
охладителя.

См. стр.29



## VR..DCV



Агрегаты VR.DCV  
с энергоэффективными  
двигателями позволяют достичь  
50% экономии энергии.  
Высокое КПД при работе на  
любых скоростях. Постоянный  
расход воздуха и баланс между  
приточным и вытяжным воздухом.  
Роторный теплообменник.



12309	●	VR 400 DCV/B L	3 490,0
12314	●	VR 400 DCV/B R	3 490,0
12425	● <b>Хит!</b>	VR 700 DCV	3 990,0

Каталог продукции Systemair 2009-2010 с.264-271

Для охлаждения воздуха воспользуйтесь функцией  
подключения канального фреоновго или водяного  
охладителя.

См. стр.26



## Принадлежности к VX и VR



CD- панель управления для агрегатов  
VR..DCV/VR..DC. Крепится на стене.  
В настенных моделях CD встроена в  
корпус агрегата. Может использоваться  
несколько панелей CD для управления  
одним агрегатом.

205788	●	CD панель управления	215,0
--------	---	----------------------	-------



CE- панель управления встраивается в  
стену или крепится на стене. В настен.  
моделях CE встроена в корпус агрегата.  
Внеш.панель управления подклю. к  
стандартным моделям E или используется  
для дистанцион. управления настенными  
моделями со встроен.панелями  
управления.

12486	●	CE панель управления	215,0
12276	●	CEF декорат.рамка	25,0
12283	●	CEC 6 кабель 6м	41,0
12398	●	CEC 12 кабель 12м	70,0
12399	●	CED штепсель,разъем	25,0
K2342	●	CE комплект	300,0
12428	●	JP соединитель	5,0



Решетка Combi CVVX разделяет потоки  
наружного и обработанного воздуха,  
исключая возможность их смешивания.



Наружные решетки  
см. стр.31

## Принадлежности к VX и VR

12489	●	CTK/B /2 для VR 300 TK/B	300,0
12480	●	CTK/B /S для VR 300 TK/B	410,0
5165	●	T 120 таймер	200,0
5137	●	F-T120 декор.рамка	25,0
5589	●	WT 7592H недель.таймер	320,0
K2500	●	WT F7592H декор.рамка	11,0

12481	●	VR 300 TK/B набор	170,0
12470	●	VR-300 FP лиц.панель	270,0
12471	●	VR-300 SP боков.панель	110,0
12472	●	VTVR 300 TK/B панель	170,0
12431	●	VTVR 400 декор.панель	170,0
5671	●	VTVX 250 декор.панель	170,0
5672	●	VTVX 400 декор.панель	170,0
5673	●	VTVX 500/700 декор.панель	170,0
12036	●	VTVX 400 EV/B декор.панель	170,0

16191	●	CGA 100-125 решетка Combi	170,0
16192	●	CGA 125-125 решетка Combi	175,0
16193	●	CGA 160-160 решетка Combi	250,0
16194	●	CGA 200-200 решетка Combi	295,0
5563	●	CVVX 160 решетка Combi	210,0
5564	●	CVVX 200 решетка Combi	225,0
8498	●	CVVX 250 решетка Combi	235,0
8499	●	CVVX 315 решетка Combi	265,0
6236	●	CVVX 400 решетка Combi	305,0
6237	●	CVVX 500 решетка Combi	345,0

16196	●	ULG 100 наружная решетка	80,0
16197	●	ULG 125 наружная решетка	83,0
16198	●	ULG 160 наружная решетка	86,0
16199	●	ULG 200 наружная решетка	99,0
16200	●	ULG 250 наружная решетка	147,0
16201	●	ULG 315 наружная решетка	247,0
16202	●	ALG 125 выбросная решетка	106,0
16203	●	ALG 160 выбросная решетка	112,0
16204	●	ALG 200 выбросная решетка	149,0

5587	●	KSVX 200-700 поддон	79,0
1662	●	SBVX 200/250 летн.блок	140,0
5553	●	SBVX 400 летн.блок	150,0
5554	●	SBVX 500/700 летн.блок	190,0

Каталог продукции Systemair 2009-2010 с.282-283

## Фильтры к VX и VR

12442	●	BFVR 250 EH/B EU3	35,0
12441	●	BFVR 250 EH/B EU7	45,0
12466	●	PFVR 300 TK/B EU3	40,0
12467	●	BFVR 300 TK/B EU7	50,0

12433	●	PFVR 400 EU3	40,0
12449	●	BFVR 400 E EU7	55,0
12432	●	BFVR 400 EV EU7	55,0
12430	●	PFVR 700 EU3	50,0
12429	●	BFVR 700 EV EU7	65,0
12450	●	BFVR 700 E EU7	65,0
5501	●	PFVX 200/250 TV/P AL	25,0
5221	●	BFVX 200/250 TV/P EU5	50,0
5503	●	PFVX 400 AL	25,0
5886	●	BFVX 400 EU7	90,0
5883	●	PFVX 500/700 AL	27,0
5888	●	BFVX 500/700 EU7	100,0

## Кухонные зонты к VR



4741	●	F251-14 зонт, нерж., для ECV/B	600,0
4742	●	F251-14 зонт, белый, для ECV/B	450,0
12473	●	F251-17 зонт, белый, для TK/B	410,0
12478	●	F251-17 зонт, нерж., для TK/B	570,0
12023	●	251-10/B белый, для EV/B, EH/B	410,0
12929	●	251-10/B нерж., для EV/B, EH/B	570,0
5930	●	F251-16-50 с трансформатором	320,0
5931	●	F251-16-60 с трансформатором	320,0
5932	●	F251-16-70 с трансформатором	320,0



## Приточные агрегаты

### TLP приточные



Электрический нагреватель. Стальной корпус. Изоляция 50мм мин.ваты. Фильтр EU4. Удобная откидная сервисная крышка.

1870	TLP 125/1,2	959,0
1872	TLP 160/2,1	998,0
1874	TLP 200/3,0	1 139,0
1876	TLP 200/5,0	1 249,0
5064	TLP 315/6,0	1 699,0
5066	TLP 315/9,0	1 975,0

Используются сменнйе фильтры:

203262	PFTLP 125-160 EU4	18,0
203263	PFTLP 200-315 EU4	19,0
5243	BFR 355-400 EU5	63,0

Каталог продукции Systemair 2009-2010 с.288-289



Водяной нагреватель. Стальной корпус. Изоляция 50мм. Расход воздуха до 2000 м3/ч.

4674	TLPW 315	1 890,0
------	----------	---------

### ТА (HW) приточные



Протокол связи Modbus

Компактный приточный агрегат со встроенной автоматикой и водяным воздушонагревателем. Малая высота корпуса. Используются высокоэффективные центробеж.вентиляторы.

**Система автоматизации в комплекте!**

Агрегат поддерживает стандарт передачи данных Modbus через порт RS485. Опционально - TCP/IP и LON.

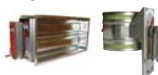

Клапаны EFD см.стр. 27.

2182	Хит!	ТА 1500 HW	3 450,0
2185		ТА 2000 HW	4 150,0
2188		ТА 3000 HW	4 850,0
2191		ТА 4500 HW	5 190,0

Каталог продукции Systemair 2009-2010 с.290-293



12522	ТА 6000 HW-R	8 590,0
12541	ТА 6000 HW-L	8 590,0
12530	ТА 7000 HW-R	9 590,0
12542	ТА 7000 HW-L	9 590,0
12531	ТА 9000 HW-R	10 590,0
12543	ТА 9000 HW-L	10 590,0
12532	ТА 11000 HW-R	11 590,0
12544	ТА 11000 HW-L	11 590,0
12526	ТА 14000 HW-R	13 290,0
12545	ТА 14000 HW-L	13 290,0

### ТА (EL) приточные



Протокол связи Modbus

Компактный приточный агрегат со встроенной автоматикой и электрическим воздушонагревателем. Малая высота корпуса. Используются высокоэффективные центробеж.вентиляторы.

**Система автоматизации в комплекте!**

Агрегат поддерживает стандарт передачи данных Modbus через порт RS485. Опционально - TCP/IP и LON.



Клапаны EFD см.стр. 27.

7257	ТА 450 EL	3 кВт 230В	3 350,0
7256	ТА 450 EL	3 кВт 400В	3 525,0
7258	ТА 450 EL	6 кВт 400В	3 625,0
2168	ТА 650 EL	5 кВт 400В	4 150,0
2165	ТА 650 EL	8,3 кВт 400В	4 190,0

2169	ТА 1100 EL	8 кВт 400В	4 450,0
2166	Хит!	ТА 1100 EL 13,3кВт 400В	4 490,0
2171	ТА 1500 EL	12кВт 400В	4 850,0
2167	ТА 1500 EL	20,3кВт 400В	5 150,0
2172	ТА 2000 EL	16кВт 400В	5 790,0
2184	ТА 2000 EL	33,3кВт 400В	5 990,0

Каталог продукции Systemair 2009-2010 с.290-293

### Принадлежности к ТА

Воздухозаборная решетка

8421	ITA 200	240,0
8422	ITA 250	260,0
8494	ITA 40-20	270,0
8495	ITA 50-25	280,0
8496	ITA 60-30	320,0
8497	ITA 70-40	340,0

Фильтры класса EU3

5357	BFTA 450 EU3	45,0
7392	BFTA 650 EU3	46,0
7393	BFTA 1100 EU3	48,0
7394	BFTA 1500 EU3	51,0
7395	BFTA 2000 EU3	53,0
7396	BFTA 3000 EU3	65,0
7397	BFTA 4500 EU3	70,0

Фильтры класса EU5

204830	BFTA 450 EU5	51,0
203884	BFTA 650 EU5	52,0
203885	BFTA 1100 EU5	54,0
203886	BFTA 1500 EU5	62,0
203887	BFTA 2000 EU5	64,0
203888	BFTA 3000 EU5	75,0
203889	BFTA 4500 EU5	79,0

Фильтры класса EU7

5358	BFTA 450 EU7	61,0
7614	BFTA 650 EU7	62,0
7615	BFTA 1100 EU7	67,0
7616	BFTA 1500 EU7	114,0
7617	BFTA 2000 EU7	117,0
7619	BFTA 3000 EU7	152,0
7620	BFTA 4500 EU7	155,0

Для установок ТА 6000-14000

205357	BFTA 6000 EU5	177,0
205138	BFTA 7000 EU5	181,0
205378	BFTA 9000 EU5	186,0
205395	BFTA 11000 EU5	234,0
205418	BFTA 14000 EU5	377,0

205358	BFTA 6000 EU7	235,0
205210	BFTA 7000 EU7	239,0
205379	BFTA 9000 EU7	246,0
205396	BFTA 11000 EU7	307,0
205419	BFTA 14000 EU7	446,0

Эл. принадлежности, клапаны и датчики температуры см. на с. 22-32 в Прайс-листе.

## Приточно-вытяжные агрегаты с рекуперацией тепла

### MAXI (EL, HW)



Протокол связи Modbus

Компактный приточно-вытяжной агрегат с пластинч. теплообменником и с электрическим (EL) или водяным (HW) воздушонагревателем. Возможность монтажа в подвесной потолок.

**Система автоматизации в комплекте!**

7449	Хит!	MAXI 1100 EL	8 900,0
7459		MAXI 2000 EL	11 900,0
7448	Хит!	MAXI 1100 HW	8 900,0
7458		MAXI 2000 HW	11 900,0



Модель MAXI 1100 оснащена встроен.байпасом с моториз. клапаном. Для MAXI 2000 байпас с клапаном заказывается отдельно.

104415	BP 1500/2000 байпас	900,0
--------	---------------------	-------

Каталог продукции Systemair 2009-2010 с.294-299

### Принадлежности к MAXI



Меняйте фильтры 2 раза в год!

8609	BFM 1100-3 фильтр EU3	75,0
8728	BFM 1100-5 фильтр EU5	90,0
5565	BFM 1100-7 фильтр EU7	190,0
8717	BFM 1500/2000-3 фильтр EU3	75,0
8737	BFM 1500/2000-5 фильтр EU5	90,0
5540	BFM 1500/2000-7 фильтр EU7	190,0

5665	VDM 1100 виброопоры	80,0
5667	VDM 1500/2000 виброопоры	120,0
5666	UDM 1100 подвеска	140,0
5668	UDM 1500/2000 подвеска	200,0
5627	THM крышный коппак	990,0

Эл. принадлежности, клапаны и датчики температуры см. на с. 22-32 в данном Прайс-листе.

### SCP панель управления

Агрегаты серий ТА, MAXI и TOPVEX оснащены панелями SCP с кабелем длиной 10 м. Меню панели имеет простую навигацию. Рабочие параметры задаются при первом включении с лицевой панели, на которой расположены кнопки и индикаторы рабочего/аварийного состояний, внутренняя подсветка. IP40



203998	SCP	155,0
--------	-----	-------

- годовой / недельный / суточный таймер
- летний/зимний режим
- 3 уровня доступа для изменения настроек



## Торпех TR (EL, HW)

### Новинка!



Приточно-вытяжные агрегаты с рекуперацией тепла (роторный теплообменник) для энергоэффективной вентиляции. Высокий КПД двигателей при работе на любых скоростях (энергоэффективный двигатель). Верхнее подключение воздуховодов.



**Система автоматики в комплекте!**

### Электрический воздушонагреватель

2065	Torpex TR03EL-L-CAV	3кВт	10 390,0
2073	Torpex TR03EL-L-VAV	3кВт	10 590,0
2057	Torpex TR03EL-R-CAV	3кВт	10 390,0
2069	Torpex TR03EL-R-VAV	3кВт	10 590,0

2098	Torpex TR04EL-L-CAV	3,99кВт	12 090,0
2103	Torpex TR04EL-L-VAV	3,99кВт	12 290,0
2097	Torpex TR04EL-R-CAV	3,99кВт	12 090,0
2102	Torpex TR04EL-R-VAV	3,99кВт	12 290,0

2119	Torpex TR06EL-L-CAV	6,3кВт	13 890,0
2121	Torpex TR06EL-L-VAV	6,3кВт	14 090,0
2114	Torpex TR06EL-R-CAV	6,3кВт	13 890,0
2120	Torpex TR06EL-R-VAV	6,3кВт	14 090,0

CTR09	Torpex TR09 EL-R	19 215,0
CTR09	Torpex TR09 EL-L	19 215,0
CTR12	Torpex TR12 EL-R	20 475,0
CTR12	Torpex TR12 EL-L	20 475,0
CTR15	Torpex TR15 EL-R	24 045,0
CTR15	Torpex TR15 EL-L	24 045,0

### Водяной воздушонагреватель TR03

2094	Torpex TR03-L-CAV	9 990,0
2096	Torpex TR03-L-VAV	10 190,0
2093	Torpex TR03-R-CAV	9 990,0
2095	Torpex TR03-R-VAV	10 190,0

Выберите нагреватель:

Теплоноситель 90/70°C, 80/60°C:

203517	Torpex TR03 HWL	350,0
--------	-----------------	-------

Теплоноситель 70/50°C, 60/40°C:

205622	Torpex TR03 HWH	450,0
--------	-----------------	-------

### TR04

2107	Torpex TR04-L-CAV	11 690,0
2113	Torpex TR04-L-VAV	11 890,0
2105	Torpex TR04-R-CAV	11 690,0
2109	Torpex TR04-R-VAV	11 890,0

Выберите нагреватель:

Теплоноситель 90/70°C, 80/60°C:

203518	Torpex TR04 HWL	400,0
--------	-----------------	-------

Теплоноситель 70/50°C, 60/40°C:

205623	Torpex TR04 HWH	500,0
--------	-----------------	-------

### TR06

2155	Torpex TR06-L-CAV	13 290,0
2192	Torpex TR06-L-VAV	13 490,0
2154	Torpex TR06-R-CAV	13 290,0
2162	Torpex TR06-R-VAV	13 490,0

Выберите нагреватель:

Теплоноситель 90/70°C, 80/60°C:

204239	Torpex TR06 HWL	450,0
--------	-----------------	-------

Теплоноситель 70/50°C, 60/40°C:

205624	Torpex TR06 HWH	550,0
--------	-----------------	-------

### TR09

CTR09	Torpex TR09 HW-R	19 215,0
CTR09	Torpex TR09 HW-L	19 215,0

### TR12

CTR12	Torpex TR12 HW-R	20 475,0
CTR12	Torpex TR12 HW-L	20 475,0

### TR15

CTR15	Torpex TR15 HW-R	24 045,0
CTR15	Torpex TR15 HW-L	24 045,0



Клапаны EFD см.стр. 27.

## Торпех SR (EL, HW)

### Новинка!



Приточно-вытяжные агрегаты с рекуперацией тепла (роторный теплообменник) для энергоэффективной вентиляции. Высокий КПД при работе на любых скоростях (энергоэффективный двигатель). Компактность и готовность к запуску. Боковое подключение воздуховодов.



**Система автоматики в комплекте!**

### Электрический воздушонагреватель

2246	Torpex SR03EL-L-CAV	3кВт	11 090,0
2257	Torpex SR03EL-L-VAV	3кВт	11 290,0
2237	Torpex SR03EL-R-CAV	3кВт	11 090,0
2252	Torpex SR03EL-R-VAV	3кВт	11 290,0

2289	Torpex SR04EL-L-CAV	3,99кВт	12 790,0
2291	Torpex SR04EL-L-VAV	3,99кВт	12 990,0
2287	Torpex SR04EL-R-CAV	3,99кВт	12 790,0
2290	Torpex SR04EL-R-VAV	3,99кВт	12 990,0

2298	Torpex SR06EL-L-CAV	6,3кВт	14 490,0
2300	Torpex SR06EL-L-VAV	6,3кВт	14 690,0
2296	Torpex SR06EL-R-CAV	6,3кВт	14 490,0
2299	Torpex SR06EL-R-VAV	6,3кВт	14 690,0

CSR07	Torpex SR07 EL-R	19 635,0
CSR07	Torpex SR07 EL-L	19 635,0
CSR09	Torpex SR09 EL-R	22 995,0
CSR09	Torpex SR09 EL-L	22 995,0
CSR11	Torpex SR11 EL-R	24 518,0
CSR11	Torpex SR11 EL-L	24 518,0

### Водяной воздушонагреватель SR03

2261	Torpex SR03-L-CAV	10 690,0
2286	Torpex SR03-L-VAV	10 890,0
2258	Torpex SR03-R-CAV	10 690,0
2271	Torpex SR03-R-VAV	10 890,0

Выберите нагреватель:

Теплоноситель 90/70°C, 80/60°C:

205781	Torpex SR03 HWL	475,0
--------	-----------------	-------

Теплоноситель 70/50°C, 60/40°C:

205529	Torpex SR03/ SX03 HWH	575,0
--------	-----------------------	-------

### SR04

2293	Torpex SR04-L-CAV	12 390,0
2295	Torpex SR04-L-VAV	12 590,0
2292	Torpex SR04-R-CAV	12 390,0
2294	Torpex SR04-R-VAV	12 590,0

Выберите нагреватель:

Теплоноситель 90/70°C, 80/60°C:

205782	Torpex SR04 HWL	500,0
--------	-----------------	-------

Теплоноситель 70/50°C, 60/40°C:

205530	Torpex SR04 HWH	600,0
--------	-----------------	-------

### SR06

2302	Torpex SR06-L-CAV	13 990,0
2304	Torpex SR06-L-VAV	14 190,0
2301	Torpex SR06-R-CAV	13 990,0
2303	Torpex SR06-R-VAV	14 190,0

Выберите нагреватель:

Теплоноситель 90/70°C, 80/60°C:

205783	Torpex SR06 HWL	550,0
--------	-----------------	-------

Теплоноситель 70/50°C, 60/40°C:

205531	Torpex SR06 HWH	650,0
--------	-----------------	-------

### SR07

CSR07	Torpex SR07 HW-R	19 635,0
CSR07	Torpex SR07 HW-L	19 635,0

### SR09

CSR09	Torpex SR09 HW-R	22 995,0
CSR09	Torpex SR09 HW-L	22 995,0

### SR11

CSR11	Torpex SR11 HW-R	24 518,0
CSR11	Torpex SR11 HW-L	24 518,0



Преобразователь углекислого газа CO2RT см.стр. 24.

## Торпех TX (EL, HW)

### Новинка!



Приточно-вытяжные агрегаты с рекуперацией тепла (пластинчатый теплообменник) для энергоэффективной вентиляции. Высокий КПД двигателей при работе на любых скоростях (энергоэффективный двигатель). Верхнее подключение воздуховодов.



**Система автоматики в комплекте!**

### Электрический воздушонагреватель

4474	Torpex TX03 EL-L	6кВт	9 397,0
4473	Torpex TX03 EL-R	6кВт	9 397,0
4521	Torpex TX04 EL-L	12кВт	11 445,0
4520	Torpex TX04 EL-R	12кВт	11 445,0
4551	Torpex TX06 EL-L	16кВт	12 915,0
4550	Torpex TX06 EL-R	16кВт	12 915,0

### Водяной воздушонагреватель

4477	Torpex TX03 HWL-L	9 397,0
4475	Torpex TX03 HWL-R	9 397,0
4524	Torpex TX04 HWL-L	11 445,0
4523	Torpex TX04 HWL-R	11 445,0
4553	Torpex TX06 HWL-L	12 915,0
4552	Torpex TX06 HWL-R	12 915,0



Гидрозатвор - см. онлайн каталог.

206263	Гидрозатвор	60,0
--------	-------------	------

## Торпех SX (EL, HW)

### Новинка!



Приточно-вытяжные агрегаты с рекуперацией тепла (пластинчатый теплообменник) для энергоэф. вентиляции. Высокий КПД при работе на любых скоростях (энергоэффективный двигатель). Компактность и готовность к запуску. Боковое подключение воздуховодов.



**Система автоматики в комплекте!**

### Электрический воздушонагреватель

4465	Torpex SX03 EL-L	6кВт	10 447,0
4463	Torpex SX03 EL-R	6кВт	10 447,0
4486	Torpex SX04 EL-L	12кВт	12 495,0
4485	Torpex SX04 EL-R	12кВт	12 495,0
4576	Torpex SX06 EL-L	16кВт	13 965,0
4575	Torpex SX06 EL-R	16кВт	13 965,0

### Водяной воздушонагреватель

4468	Torpex SX03 HWL-L	10 447,0
4467	Torpex SX03 HWL-R	10 447,0
4488	Torpex SX04 HWL-L	12 495,0
4487	Torpex SX04 HWL-R	12 495,0
4579	Torpex SX06 HWL-L	13 965,0
4578	Torpex SX06 HWL-R	13 965,0



Воздухоохладители см.стр.26.



## Topvex FR (EL, HW)

**Новинка!**

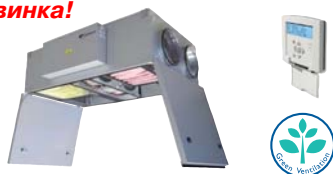

Topvex FR – новый воздухообрабатывающий агрегат с утилизацией тепла, разработанный для монтажа в ограниченном пространстве, например, за подшивным потолком или в помещениях с открытым монтажом. Энергоэффективные двигатели. Боковое подключение воздуховодов.

### Система автоматики в комплекте!

#### Электрический воздушонагреватель

CM03	Topvex FR 03 EL-R	5кВт	10 910,0
CM03	Topvex FR 03 EL-L	5кВт	10 910,0
CM06	Topvex FR 06 EL-R	10кВт	14 090,0
CM06	Topvex FR 06 EL-L	10кВт	14 090,0
CM08	Topvex FR 08 EL-R	12кВт	15 280,0
CM08	Topvex FR 08 EL-L	12кВт	15 280,0
CM11	Topvex FR 11 EL-R	15кВт	18 550,0
CM11	Topvex FR 11 EL-L	15кВт	18 550,0

#### Водяной воздушонагреватель

CM03	Topvex FR 03 HW-R		10 495,0
CM03	Topvex FR 03 HW-L		10 495,0
CM06	Topvex FR 06 HW-R		13 545,0
CM06	Topvex FR 06 HW-L		13 545,0
CM08	Topvex FR 08 HW-R		14 695,0
CM08	Topvex FR 08 HW-L		14 695,0
CM11	Topvex FR 11 HW-R		17 845,0
CM11	Topvex FR 11 HW-L		17 845,0



Настенный датчик присутствия  
IR24 см.стр.24.

## Принадлежности к Topvex

6688	MFRO	манометр	49,0
202699	DRRO 2400	прив.ремень	22,0
203126	DRRO 3800	прив.ремень	25,0
202700	DRRO 4800	прив.ремень	27,0
204662	ETC	USB кабель	245,0
203500	DRT0 1000	прив.ремень	18,0
203502	DRT0 1500	прив.ремень	20,0
202699	DRRO 2000	прив.ремень	22,0

Эл. принадлежности, клапаны и датчики температуры см. на с. 22-32 в Прайс-листе.

## ODS комплект

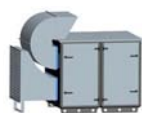

Комплект принадлежностей для наружного использования агрегатов Topvex SR. Включает в себя комплект для забора наружного воздуха с сеткой и 2-мя опорами, выбросной патрубок со встроенной сеткой, а также крышу агрегата.

7367	ODS для SR04	946,0
7366	ODS для SR06	1 029,0
7193	ODS для SR07	1 070,0
7191	ODS для SR09	1 210,0
7189	ODS для SR11	1 640,0

## Фильтры к Topvex

203515	BFT 1000/TR03 EU5	103,0
203516	BFT 1000/TR03 EU7	127,0
203539	BFT 1500/TR04 EU5	127,0
203540	BFT 1500/TR04 EU7	156,0
204214	BFT 2000/TR06 EU5	143,0
204215	BFT 2000-7 EU7	170,0
205295	BFT TR06 EU7	170,0
6924	BFT TR09 EU3	70,0
205005	BFT TR09 EU5	120,0
205006	BFT TR09 EU7	140,0
6923	BFT TR12 EU3	75,0
205003	BFT TR12 EU5	130,0
205004	BFT TR12 EU7	150,0
6922	BFT TR15 EU3	80,0
205001	BFT TR15 EU5	155,0
205002	BFT TR15 EU7	175,0

203515	BFT TX03 1000/TR03 EU5	103,0
206214	BFT TX03 EU7	115,0
206244	BFT TX04 EU5	135,0
206245	BFT TX04 EU7	150,0
206185	BFT TX06 EU5	155,0
206186	BFT TX06 EU7	170,0
206246	BFT SX04 EU5	135,0
206247	BFT SX04 EU7	150,0
206187	BFT SX06 EU5	155,0
206188	BFT SX06 EU7	170,0

206775	BFT FR03 EU5	85,00
206776	BFT FR03 EU7	100,00
206777	BFT FR06 EU5	110,00
206778	BFT FR06 EU7	125,00
206779	BFT FR08 EU5	150,00
206780	BFT FR08 EU7	170,00
206781	BFT FR11 EU5	250,00
206782	BFT FR11 EU7	280,00

205564	BFRO SR03 EU5	105,0
205565	BFRO SR03 EU7	115,0
205566	BFRO SR04 EU5	125,0
205567	BFRO SR04 EU7	135,0
205527	BFRO SR06 EU5	130,0
205528	BFRO SR06 EU7	140,0
205796	BFRO SR07 EU5	105,0
205797	BFRO SR07 EU7	120,0
205798	BFRO SR09 EU5	125,0
205799	BFRO SR09 EU7	145,0
205800	BFRO SR11 EU5	130,0
205801	BFRO SR11 EU7	150,0
203151	BFRO 2400/SR07 EU3	55,0
203152	BFRO 3800/SR09 EU3	61,0
203153	BFRO 4800/SR11 EU3	62,0
204192	BFRO SR07 IAQ EU5	106,0
204191	BFRO SR09 IAQ EU5	126,0
204190	BFRO SR11 IAQ EU5	132,0

203154	MPRO 2400/SR07 EU5	203,0
203155	MPRO 3800/SR09 EU5	226,0
203156	MPRO 4800/SR11 EU5	256,0
202749	MPRO SR07 IAQ EU7	212,0
203011	MPRO SR09 IAQ EU7	237,0
202750	MPRO SR11 IAQ EU7	268,0

K2415	BFRO 2400-3 2 x EU3	94,0
K2416	BFRO 3800-3 2 x EU3	106,0
K2417	BFRO 4800-3 2 x EU3	109,0
K2418	BFRO 2400-5 2 x EU5	186,0
K2419	BFRO 3800-5 2 x EU5	218,0
K2420	BFRO 4800-5 2 x EU5	229,0

Благодаря встроенной системе управления во всех агрегатах серии TOPVEX возможен контроль таких параметров как расход воздуха (0-100%), давление в системе, температура, теплоутилизация, время функционирования системы вентиляции.

Система автоматики имеет настраиваемую функцию предотвращения обмерзания, которая может быть настроена под требуемые уставки в зависимости от температуры наружного воздуха и влажности вытяжного воздуха.

TOPVEX поддерживает стандарт передачи данных Modbus и Exoline через порт RS 485. Опционально возможна установка протоколов TCP/IP и LON.

## DV



•Воздухообрабатывающие агрегаты DV представлены 14 типоразмерами с расходом воздуха от 1400 до 86000 м³/ч. Агрегаты DV свободно комбинируются из 25 различных секций, что позволяет легко подобрать агрегат, соответствующий конкретным техническим требованиям. Опционально агрегаты могут быть крышного исполнения.

•Простота подбора агрегатов в программе подбора и экспорт их в AutoCAD

•Высокая коррозионная стойкость агрегата. Корпус и рама покрыты Alu-Zink 185. Класс коррозионной защиты C4 по стандарту EN 12944-2.

•Простота обслуживания, большие инспекционные двери. Уникальная сборочно-монтажная система Disc-Lock.

**Цены предоставляются в программе подбора.**



## Systemair CAD

**Программа подбора!**

Скачать последнюю версию программы подбора агрегатов SystemairCAD Вы можете на нашем сайте.

Для проектирования агрегатов создана интеллектуальная компьютерная программа SystemairCAD, обеспечивающая точное соответствие параметров агрегата требованиям конкретного задания.

Программа с дружелюбным интерфейсом позволяет легко и быстро находить оптимальную конфигурацию и параметры компонентов воздухообрабатывающего агрегата, выполнять расчеты и экспортировать чертежи полученного агрегата в среду AutoCAD.

Для удобства программа поставляется с готовыми стандартными компоновочными решениями, которые можно легко и быстро изменять путем добавления или удаления компонентов и таким образом выбирать модель с требуемыми техническими характеристиками. Наглядные чертежи, логика проектирования и расчетные технические характеристики дают ясное представление о наиболее важных параметрах агрегата.

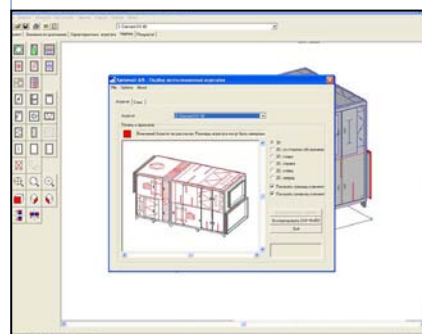



## Диффузоры

### Sinus-A приточные



Приточный диффузор струйного типа для потолочного монтажа. Уникальные сопла-вставки могут поворачиваться на 360°.

Макс.перепад темп-ры подаваемого охлажденного воздуха и темп-ры помещения сост. 12°C. Sinus A может устанав. как на камеру статического давления PER, так и напрямую подсоединяться к воздуховоду.

Диаметр сопла ø56,5мм

1951	●	Sinus-A-125-L	118,0
1952	●	Sinus-A-160-L	121,0
1953	●	Sinus-A-200-L	168,0
1954	●	Sinus-A-250-L	218,0
1955	● <b>Хит!</b>	Sinus-A-315-L	221,0

Диаметр сопла ø35мм

1971	●	Sinus-A-125-S	139,0
1972	●	Sinus-A-160-S	142,0
1973	●	Sinus-A-200-S	208,0
1974	●	Sinus-A-250-S	309,0
1975	●	Sinus-A-315-S	313,0

Принадлежности:

Зап.сопла

201190	●	Sinus-IU 022/e (56,5мм)	2,0
201191	●	Sinus-IU 022/e (35мм)	1,0

Монтажные пластины:

1979	●	Sinus-P-600-125/160	56,0
1980	●	Sinus-P-600-200	56,0

### Sinus-B приточные



BR

BS

Настенный приточный диффузор с воздухораспред. камерой. Макс.перепад темп-ры подаваемого охлажденного воздуха и темп-ры помещения: 14°C.

R – подсоединение сзади

6735	●	Sinus BR 100	199,0
6736	● <b>Хит!</b>	Sinus BR 125	224,0
6737	●	Sinus BR 160	238,0
6738	●	Sinus BR 200	292,0

S – подсоединение сбоку

6731	●	Sinus BS 100	199,0
6732	●	Sinus BS 125	224,0
6733	●	Sinus BS 160	238,0
6734	●	Sinus BS 200	292,0

Каталог продукции Systemair 2009-2010 с.368-369

### Sinus-C приточные



Потолоч. диффузор для открытого монтажа. Подсоед. к воздуховоду с помощью соединит. муфты с резиновым уплотнением, проверенным на герметичность.

Диаметр сопла ø56,5мм

6657	●	Sinus-C-100	127,0
6658	●	Sinus-C-125	138,0
6659	●	Sinus-C-160	159,0
6660	●	Sinus-C-200	194,0
6661	● <b>Хит!</b>	Sinus-C-250	241,0
7302	●	Sinus-C-315	282,0

Каталог продукции Systemair 2009-2010 с.370-371

### Sinus-C/T приточные



Полностью аналогичен Sinus-C, только для подсоединение сверху.

Диаметр сопла ø56,5мм

7424	●	Sinus-C/T-100	129,0
7425	●	Sinus-C/T-125	139,0
7426	●	Sinus-C/T-160	164,0
7427	●	Sinus-C/T-200	194,0
7428	●	Sinus-C/T-250	239,0
7430	●	Sinus-C/T-315	279,0

### Sinus-DC/DR приточные



Диффузор струйного типа для установки в воздухо- водах. Sinus DC (для круглых воздухопроводов) и DR (для прямоугольных воздухопроводов). Макс.перепад темп-ры подаваемого охлажденного воздуха и темп-ры в помещении сост. 10°C.

Sinus DC (для круглых воздухопроводов)

6649	●	Sinus-DC-1001	112,0
6650	●	Sinus-DC-1501	127,0
6651	●	Sinus-DC-1002	124,0
6652	● <b>Хит!</b>	Sinus-DC-1502	140,0
6653	●	Sinus-DC-1003	156,0
6654	●	Sinus-DC-1503	188,0
6655	●	Sinus-DC-1004	192,0
6656	●	Sinus-DC-1504	219,0

DR (для прямоугольных воздухопроводов)

6641	●	Sinus-DR-1001	107,0
6642	●	Sinus-DR-1501	118,0
6643	●	Sinus-DR-1002	118,0
6644	●	Sinus-DR-1502	130,0
6645	●	Sinus-DR-1003	156,0
6646	●	Sinus-DR-1503	186,0
6647	●	Sinus-DR-1004	192,0
6648	● <b>Хит!</b>	Sinus-DR-1504	218,0

Каталог продукции Systemair 2009-2010 с.374-375

### Sinus-F приточные



Квадратный потолочный диффузор с регулируемыми соплами. Идеален для модульных подвесных потолков.

7030	●	Sinus-F-125-L	166,0
7031	●	Sinus-F-160-L	172,0
7032	●	Sinus-F-200-L	179,0
7033	●	Sinus-F-250-L	185,0
7034	●	Sinus-F-315-L	188,0

Sinus-F не требует монтажных пластин для установки в перекрытиях подвесного потолка 600х600.

Каталог продукции Systemair 2009-2010 с.376-377

### Elegant приточные



VE

VI

VS

Приточный диффузор для настенного крепления. AT – основ. модель с перфорир.передней пластиной, черная. VE – основ.модель с перфорир.передней пластиной. VI – модель с перфор. передней пластиной, направляющими сопловыми отверстиями,измерит. патрубками. VS – модель с перфор.передней пластиной, направляющими сопловыми отверстиями, измерительными патрубками, регулирующим клапаном. VT – основ. модель с перфорир.передней пластиной. Воздушный поток может быть настроен при помощи пластины распределения давления с задней части диффузора, используя различное число заглушек

6298	●	Elegant VE-100	53,0
6827	●	Elegant VE-125	54,0
6828	●	Elegant VE-160	59,0
6920	●	Elegant AT-100	68,0
6973	●	Elegant AT-125	69,0
6202	●	Elegant VT-100	53,0
6207	●	Elegant VT-125	54,0
6829	●	Elegant VI-125	61,0
6830	●	Elegant VI-160	70,0
6831	●	Elegant VS-125	80,0
6832	●	Elegant VS-160	96,0

Каталог продукции Systemair 2009-2010 с.394-395

### Sinus-G приточные



Квадратный потолочный диффузор с регулируемыми соплами. Идеален для модульных подвесных потолков. Два положения лицевой панели.

7006	●	Sinus-G-125-L	115,0
7007	●	Sinus-G-160-L	115,0
7009	●	Sinus-G-200-L	162,0
7013	●	Sinus-G-250-L	215,0
7014	●	Sinus-G-315-L	215,0

Каталог продукции Systemair 2009-2010 с.378-380

### Konika-A приточные



Приточный многоконусный потолочный диффузор. Макс. перепад темп-ры подаваемого охлажденного воздуха и темп-ры помещения сост. 12°C.

Направление подачи воздуха регулируется от горизонтального до вертикального.

5417	●	Konika-A-160	67,0
5418	● <b>Хит!</b>	Konika-A-200	80,0
5419	●	Konika-A-250	92,0
5420	●	Konika-A-315	121,0
5421	●	Konika-A-400	179,0
6549	●	Konika-A-500	285,0

Каталог продукции Systemair 2009-2010 с.380

### Balance-S приточные



Круглый приточный диффузор с коническим клапаном, имеющим аэродинамическую форму. Для настенного или потолочного монтажа.

6965	●	Balance-S-100	8,0
6966	●	Balance-S-125	9,0
6967	● <b>Хит!</b>	Balance-S-160	12,0

Каталог продукции Systemair 2009-2010 с.393

В качестве принадлежностей можно использовать: Крепежн.кольцо RFU/RFP с. 21

### AJD приточные



**Новинка!** Струйный диффузор с декоративной кольцевой панелью. Идеален для высоких потолков (до 30м). Низкий уровень шума. Высокая точность. Поворот сопла во всех направлениях до ± 30°.

41000	●	AJD 100	130,0
41001	●	AJD 125	160,0
41002	●	AJD 160	190,0
41003	●	AJD 200	230,0
41004	●	AJD 250	260,0
41005	●	AJD 315	300,0
41006	●	AJD 400	450,0

Онлайн каталог на сайте [www.systemair.ru](http://www.systemair.ru)

В качестве принадлежностей можно использовать: Клапан SPI с. 21

### JSR приточные



Круглый мультиконусный диффузор для подачи воздуха на большие площади, который может устанав. на воздухораспред. камере или воздуховоде.

6001	●	JSR 200	144,0
6002	●	JSR 250	149,0
6003	●	JSR 315	183,0
6004	●	JSR 400	209,0
6005	●	JSR 500	302,0

Каталог продукции Systemair 2009-2010 с.391-392

В качестве принадлежностей можно использовать: Воздух.камера PER с. 22

## TST приточные



Круглый диффузор для потолоч. крепления.

Экранирующее устройство входит в комплект и может использоваться для изменения картины распределения воздуха (180°).

6105	TST-100	39,0
6106	TST-125	41,0
6107	TST-160	55,0
6108	TST-200	64,0
6109	TST-250	71,0
6110	<b>Хит!</b> TST-315	97,0

Каталог продукции Systemair 2009-2010 с.386-387

В качестве принадлежностей можно использовать:  
Воздух. камера PER с. 22  
Декор. панель TPP с. 21

## TFF приточные



Круглый приточный диффузор с экранирующим устройством для получения направленного (180°) распределения и возможность регулировки зазора.

6089	TFF 080	12,0
6090	TFF 100	13,0
6091	TFF 125	16,0
7509	TFF 150	21,0
6092	TFF 160	21,0
6093	<b>Хит!</b> TFF 200	26,0

Каталог продукции Systemair 2009-2010 с.384-385

В качестве принадлежностей можно использовать:  
Воздух. камера PER с. 22  
Декор. панель TPP с. 21  
Крепежн. кольцо RFU/RFP с. 21

## TSK приточные



Круглый приточный диффузор с перфорированной лицевой панелью. Ширина воздушного зазора регулируется.

6720	TSK-100	49,0
6721	<b>Хит!</b> TSK-125	50,0
6722	TSK-160	63,0
6723	TSK-200	77,0
6724	TSK-250	84,0
6725	TSK-315	112,0

Каталог продукции Systemair 2009-2010 с.388-389

В качестве принадлежностей можно использовать:  
Воздух. камера PER с. 22  
Декор. панель TPP с. 21

## TSP приточные



Круглый перфорир. диффузор для потолочного монтажа. Укомплектован воздухораспред. камерой с воздушным клапаном и изм. патрубками. Макс. перепад темп-ры подаваемого охлажденного воздуха и темп-ры помещения сост. 10°C.

6726	TSP-100	129,0
6727	TSP-125	135,0
6728	TSP-160	172,0
6729	TSP-200	211,0
6730	TSP-250	268,0

Каталог продукции Systemair 2009-2010 с.390

## CRS вихревые

### Новинка!



Круглый вихревой диффузор с высокой рассеивающей способностью. Может использоваться в системах с переменным расходом воздуха (VAV) без риска срыва приточного потока при изменении расхода воздуха в пределах от 100% до 25%.

41007	CRS 125-0-0	68,0
41008	CRS 160-0-0	73,0
41009	CRS 200-0-0	80,0
41010	CRS 250-0-0	90,0
41011	CRS 315-0-0	105,0
41012	CRS 400-0-0	140,0

## IKD вихревые



Потолочный вихревой диффузор для комфортной вентиляции больших высоких залов. Подходит для раздачи охлажденного и нагретого воздуха. Может использоваться на высоте от 4 до 15 метров.

<b>S- стандартная модель</b>		
30139	IKD-S 300	109,0
30140	IKD-S 400	142,0
30141	IKD-S 500	184,0
30142	IKD-S 600	239,0
30143	IKD-S 800	306,0

<b>PL- с воздушной камерой</b>		
30144	IKD-PL 300	156,0
30145	IKD-PL 400	222,0
30146	IKD-PL 500	302,0
30147	IKD-PL 600	410,0
30148	IKD-PL 800	582,0

<b>AY- с клапаном</b>		
30149	IKD-AY 300	151,0
30150	IKD-AY 400	196,0
30151	IKD-AY 500	262,0
30152	IKD-AY 600	323,0
30153	IKD-AY 800	419,0

<b>M- с</b>		
35361	IKD-M-300	468,0
35362	IKD-M-400	496,0
35363	IKD-M-500	795,0
35364	IKD-M-600	874,0
35365	IKD-M-800	893,0

Онлайн каталог на сайте [www.systemair.ru](http://www.systemair.ru)

## Kvadra приточно-вытяжные



Приточный диффузор струйного типа для потолочного монтажа. Макс. перепад темп-ры подаваемого охлажденного воздуха и темп-ры помещения сост. 12°C.

6540	Kvadra-150	37,0
6541	Kvadra-225	47,0
6542	Kvadra-300	55,0
6543	Kvadra-375	70,0
6544	<b>Хит!</b> Kvadra-450	80,0

Каталог продукции Systemair 2009-2010 с.382-383

### Принадлежности:



Kvadra может подсоединяться квадратным или круглым воздуховодам через переходное соединение KRC и присоединен к воздухораспределительной камере PER.

6530	KRC-150	29,0
6531	KRC-225	33,0
6532	KRC-300	51,0
6533	KRC-375	69,0
6534	<b>Хит!</b> KRC-450	86,0

## TSO приточно-вытяжные



Перфорированный потолочный диффузор. Макс. перепад темп-ры подаваемого охлажденного воздуха и темп-ры помещения сост. 10°C.

6469	TSO-100	59,0
6094	TSO-125	65,0
6095	TSO-160	69,0
6096	TSO-200	80,0
6097	TSO-250	101,0
6098	TSO-315	115,0
6099	<b>Хит!</b> TSO-400	125,0

Каталог продукции Systemair 2009-2010 с.396-398

TSO может быть снабжен декоративными панелями SSO или TPP.

Воздух. камера	PER	с. 22
Декор. панель	TPP	с. 21
Декор. панель	SSO	с. 21

## Konika приточно-вытяжные



Приточно-вытяжной диффузор для потолочной установки. Макс. перепад темп-ры подаваемого охлажденного воздуха и темп-ры помещения сост. 12°C.

6545	Konika-160	24,0
6546	Konika-200	28,0
6547	Konika-250	35,0
6548	<b>Хит!</b> Konika-315	45,0

В комплект входит установочная планка Konika Bar.

Konika может установ. как на камеру статического давления PER (см. с.22), так и напрямую подсоединяться к воздуховоду.

Каталог продукции Systemair 2009-2010 с.381

## EFF приточно-вытяжные



Вытяжной диффузор с фиксатором для потолоч. или настен. монтажа. Может использоваться в качестве приточного диффузора.

6144	EFF 063	9,5
6145	EFF 080	9,5
6146	EFF 100	10,0
6147	EFF 125	12,0
7490	EFF 150	15,0
6148	EFF 160	15,0
6149	<b>Хит!</b> EFF 200	20,0

Каталог продукции Systemair 2009-2010 с.402-403

В качестве принадлежностей можно использовать:  
Декор. панель TPP с. 21  
Крепежн. кольцо RFU/RFP с. 22

## NOVA-C приточные



**Новинка!** Приточные решетки с регулируемыми жалюзи и клапаном. Возможно использование в вытяжных системах.

40775	NOVA-C-1-225x75	19,0
40776	NOVA-C-1-325x75	23,0
40777	NOVA-C-1-425x75	36,0
40791	NOVA-C-1-225x125	20,0
40792	NOVA-C-1-325x125	25,0
40871	NOVA-C-2-225x75	34,0
40872	NOVA-C-2-325x75	41,0
40873	NOVA-C-2-425x75	49,0
40887	NOVA-C-2-225x125	39,0
40888	NOVA-C-2-325x125	41,0

## Диффузоры

### NOVA-A приточно-вытяжные

#### Новинка!



Приточно-вытяжная решетка с регулирующими жалюзи. Рекомендуется устанавливать вместе с воздухораспред. камерой или регулирующим клапаном. Монтаж на стену или потолок.

41232	Хит!	NOVA-A 200x100	17,0
41235		NOVA-A 300x100	21,0
41237		NOVA-A 400x100	25,0
41240		NOVA-A 500x100	29,0
41244		NOVA-A 600x100	37,0
41249		NOVA-A 800x100	48,0
41228		NOVA-A 1000x100	56,0
41233		NOVA-A 200x150	20,0
41236		NOVA-A 300x150	25,0
41238		NOVA-A 400x150	30,0
41241		NOVA-A 500x150	35,0
41245		NOVA-A 600x150	44,0
41250		NOVA-A 800x150	53,0
41230		NOVA-A 1000x150	67,0
41239		NOVA-A 400x200	35,0
41242		NOVA-A 500x200	40,0
41246		NOVA-A 600x200	51,0
41251		NOVA-A 800x200	65,0
41231		NOVA-A 1000x200	78,0
41243		NOVA-A 500x300	55,0
41247		NOVA-A 600x300	70,0
41248		NOVA-A 600x400	85,0

### NOVA-L приточно-вытяжные

#### Новинка!



Приточно-вытяжная прямоуголь. решетка с неподвижными жалюзи. Рекомендуется устанавливать вместе с воздухораспред. камерой или регулирующим клапаном. Монтаж на стену или потолок.

41304	Хит!	NOVA-L 200x100	18,0
41305		NOVA-L 300x100	21,0
41307		NOVA-L 400x100	23,0
41309		NOVA-L 500x100	26,0
41314		NOVA-L 600x100	31,0
41316		NOVA-L 800x100	37,0
41319		NOVA-L 1000x100	43,0
42905		NOVA-L 200x150	22,0
41306		NOVA-L 300x150	26,0
41308		NOVA-L 400x150	30,0
41310		NOVA-L 500x150	33,0
41315		NOVA-L 600x150	40,0
41317		NOVA-L 800x150	47,0
41320		NOVA-L 1000x150	57,0
42906		NOVA-L 300x200	31,0
41313		NOVA-L 400x200	36,0
41311		NOVA-L 500x200	40,0
41312		NOVA-L 600x200	49,0
41318		NOVA-L 800x200	57,0
41321		NOVA-L 1000x200	70,0
42907		NOVA-L 500x300	54,0
42908		NOVA-L 600x300	66,0
41530		NOVA-L 600x400	83,0

### TSF вытяжные



Перфорированный вытяжной диффузор для потолоч.монтажа. Воздухораспред. камера PER или ирисовый клапан SPI использ-ся для регулир.я воздушного потока.

7529		TSF-100	79,0
7530		TSF-125	82,0
7531		TSF-160	92,0
7532		TSF-200	107,0
7533		TSF-250	118,0
7534	Хит!	TSF-315	135,0
7535		TSF-400	144,0

В качестве принадлежностей можно использовать:  
Монтаж.пластина Sinus P с. 21  
Воздух.камера PER с. 22

### NOVA-F приточ.-вытяжные

#### Новинка!



Вытяжная решетка с неподвиж. жалюзи и фильтром (стандартный G4; входит в комплект). Фронтальная панель с ручкой для удобного обслуживания. Монтаж на стену или потолок.

42885		NOVA-F 200x100	36,0
42887		NOVA-F 300x100	38,0
42890		NOVA-F 400x100	41,0
42893		NOVA-F 500x100	43,0
42897		NOVA-F 600x100	49,0
42902		NOVA-F 800x100	54,0
42882		NOVA-F 1000x100	60,0
42886		NOVA-F 200x150	38,00
42888		NOVA-F 300x150	41,00
42891		NOVA-F 400x150	44,0
42894		NOVA-F 500x150	47,0
42898		NOVA-F 600x150	53,0
42903		NOVA-F 800x150	59,0
42883		NOVA-F 1000x150	67,0
42889		NOVA-F 300x200	43,0
42892		NOVA-F 400x200	47,0
42895		NOVA-F 500x200	51,0
42899		NOVA-F 600x200	57,0
42904		NOVA-F 800x200	65,0
42884		NOVA-F 1000x200	73,0
42896		NOVA-F 500x300	59,0
42900		NOVA-F 600x300	66,0
42901		NOVA-F 600x400	75,0

### NOVA-R вытяжные

#### Новинка!



Решетка NOVA-R изготовлена из алюминия и покрыта белой порошковой краской RAL 9010. Створки жалюзи наклонены под углом 45° вниз.

41140		NOVA-R 200x100	14,0
41512		NOVA-R 300x100	17,0
41515		NOVA-R 400x100	19,0
41518		NOVA-R 500x100	23,0
41522		NOVA-R 600x100	26,0
41527		NOVA-R 800x100	31,0
41137		NOVA-R 1000x100	36,0
41141		NOVA-R 200x150	17,0
41513		NOVA-R 300x150	20,0
41516		NOVA-R 400x150	23,0
41519		NOVA-R 500x150	28,0
41523		NOVA-R 600x150	31,0
41528		NOVA-R 800x150	38,0
41138		NOVA-R 1000x150	44,0
41514		NOVA-R 300x200	23,0
41517		NOVA-R 400x200	27,0
41520		NOVA-R 500x200	32,0
41524		NOVA-R 600x200	37,0
41529		NOVA-R 800x200	45,0
41139		NOVA-R 1000x200	53,0
41521		NOVA-R 500x300	42,0
41525		NOVA-R 600x300	48,0
41526		NOVA-R 600x400	59,0

### Balance-E вытяжные



Круглый вытяжной диффузор с клапаном конической формы для монтажа в потолок или на стену.

6961		Balance-E-100	7,5
6962		Balance-E-125	8,5
6963	Хит!	Balance-E-160	12,0
6964		Balance-E-200	15,0

Каталог продукции Systemair 2009-2010 с.399

В качестве принадлежностей можно использовать:  
Крепежн.кольцо RFU/RFР с. 21

### NOVA-E вытяжные

#### Новинка!



Вытяжная прямоугольная ячеистая (ячейки 13x13мм) решетка. Рекомендуется устанавливать вместе с воздухораспред. камерой или регулирующим клапаном. Монтаж на стену или потолок.

41325	Хит!	NOVA-E 200x100	16,0
41326		NOVA-E 300x100	19,0
41328		NOVA-E 400x100	21,0
41331		NOVA-E 500x100	24,0
41335		NOVA-E 600x100	27,0
41443		NOVA-E 800x100	34,0
41322		NOVA-E 1000x100	39,0
42877		NOVA-E 200x150	18,0
41327		NOVA-E 300x150	21,0
41329		NOVA-E 400x150	24,0
41332		NOVA-E 500x150	28,0
41336		NOVA-E 600x150	31,0
41444		NOVA-E 800x150	38,0
41323		NOVA-E 1000x150	45,0
42878		NOVA-E 300x200	24,0
41330		NOVA-E 400x200	27,0
41333		NOVA-E 500x200	31,0
41442		NOVA-E 600x200	35,0
41445		NOVA-E 800x200	44,0
41324		NOVA-E 1000x200	51,0
42879		NOVA-E 500x300	38,0
42880		NOVA-E 600x300	43,0
42881		NOVA-E 600x400	51,0
41334		NOVA-E 595x595	69,0

### NOVA-D переточные

#### Новинка!



Переточная прямоуголь. решетка с неподвижными жалюзи. Устанавливается дверь для обеспечения свободного перетока воздуха.

42870		NOVA-D 200x100	26,0
42872		NOVA-D 300x100	32,0
42871		NOVA-D 200x150	33,0
42873		NOVA-D 300x150	39,0
42874		NOVA-D 400x200	55,0
42875		NOVA-D 500x200	63,0
42876		NOVA-D 600x300	95,0

### NOVA-UR монтажная рама

#### Новинка!



Монтажная рама NOVA-UR для монтажа решеток NOVA-A, NOVA-L, NOVA-R и NOVA-D. Решетка устанавливается на раму при помощи крепежных зажимов.

41266	Хит!	NOVA-UR 200x100	9,1
41267		NOVA-UR 300x100	9,2
41269		NOVA-UR 400x100	9,4
41272		NOVA-UR 500x100	9,5
41276		NOVA-UR 600x100	9,6
41281		NOVA-UR 800x100	11,1
41263		NOVA-UR 1000x100	11,3
42112		NOVA-UR 200x150	9,2
41268		NOVA-UR 300x150	9,3
41270		NOVA-UR 400x150	9,4
41273		NOVA-UR 500x150	9,5
41277		NOVA-UR 600x150	9,7
41282		NOVA-UR 800x150	11,2
41264		NOVA-UR 1000x150	11,4
42124		NOVA-UR 300x200	9,4
41271		NOVA-UR 400x200	9,5
41274		NOVA-UR 500x200	9,6
41278		NOVA-UR 600x200	9,7
41283		NOVA-UR 800x200	11,2
41265		NOVA-UR 1000x200	11,4
41275		NOVA-UR 500x300	9,7
41279		NOVA-UR 600x300	9,8
41280		NOVA-UR 600x400	10,0



## NOVA-R1 клапаны

### Новинка!



Регулирующий клапан NOVA-R1 для регулирования расхода воздуха и равномерного распределения потока через решетки NOVA-A, NOVA-L, NOVA-R и NOVA-E. Материал - сталь.

41287	Хит!	NOVA-R1 200x100	14,0
41288		NOVA-R1 300x100	17,0
41290		NOVA-R1 400x100	19,0
41293		NOVA-R1 500x100	23,0
41296		NOVA-R1 600x100	26,0
41299		NOVA-R1 800x100	31,0
41284		NOVA-R1 1000x100	36,0
42016		NOVA-R1 200x150	17,0
41289		NOVA-R1 300x150	20,0
41291		NOVA-R1 400x150	23,0
41294		NOVA-R1 500x150	28,0
41297		NOVA-R1 600x150	31,0
41302		NOVA-R1 800x150	38,0
41285		NOVA-R1 1000x150	45,0
42028		NOVA-R1 300x200	23,0
41292		NOVA-R1 400x200	27,0
41295		NOVA-R1 500x200	33,0
41298		NOVA-R1 600x200	37,0
41303		NOVA-R1 800x200	45,0
41286		NOVA-R1 1000x200	53,0
42049		NOVA-R1 500x300	42,0
42065		NOVA-R1 600x300	48,0
42066		NOVA-R1 600x400	60,0

## OVX переточные



Переточное устройство с прямоугольными фронтальными панелями, которое можно использовать в помещениях любого типа.

6189	Хит!	OVX-300	63,0
6190		OVX-500	65,0
6191		OVX-700	68,0
6192		OVX-850	85,0

Каталог продукции Systemair 2009-2010 с.413

## OVR/OVE переточные



Переточное устройство со звукоизоляцией, которое можно использовать в помещениях любого типа.

6187	Хит!	OVR-125	60,0
6188		OVR-160	80,0
6183		OVE-100	50,0
6184		OVE-125	55,0
6185		OVE-160	70,0
6186	Хит!	OVE-200	90,0

Каталог продукции Systemair 2009-2010 с.412

## RFU, RFP



Монтажные рамы (крепежное кольцо) для диффузоров. Рама RFP оснащена уплотнением.

6129		RFU-080	2,7
6130		RFU-100	2,8
6131		RFU-125	3,0
6132		RFU-150	4,7
6134		RFU-160	4,8
6135	Хит!	RFU-200	6,5
6714		RFP-080	3,5
6125		RFP-100	4,0
6126		RFP-125	5,5
6127	Хит!	RFP-160	7,0
6128		RFP-200	9,0

Каталог продукции Systemair 2009-2010 с.402

## SPI ирисовые клапаны



Ирисовый клапан для контроля и регу-ния расхода воздуха. Низкий уровень шума, центрирование воздуш. потока и фиксированные точки замеров для проведения точных измерений.

7621		SPI 80 C	41,0
6750		SPI 100 C	43,0
6751	Хит!	SPI 125 C	46,0
6752		SPI 150 C	47,0
6753		SPI 160 C	49,0
6754		SPI 200 C	54,0
6755		SPI 250 C	80,0
6756		SPI 300 C	110,0
6757		SPI 315 C	112,0
6758		SPI 400 C	245,0
7625		SPI 500 C	433,0
7626		SPI 630 C	529,0
6881		SPI 800 C	1 249,0

Каталог продукции Systemair 2009-2010 с.414

## SPI-F ирисовые клапаны



Ирисовый клапан с электроприводом для контроля расхода воздуха. Идеален для регулирования и настройки воздушного потока в канале. Низкий уровень шума.

Привод Belimo, 230В

6335		SPI-F-100/LM230A	596,0
6337		SPI-F-125/LM230A	615,0
6339		SPI-F-160/LM230A	627,0
6342		SPI-F-200/LM230A	639,0
6344		SPI-F-250/LM230A	734,0
6346		SPI-F-315/LM230A	749,0

Привод Belimo, 24В

6336		SPI-F-100/LM24A	598,0
6338		SPI-F-125/LM24A	615,0
6340		SPI-F-160/LM24A	627,0
6343		SPI-F-200/LM24A	639,0
6345		SPI-F-250/LM24A	734,0
6347		SPI-F-315/LM24A	748,0

Belimo, 24В, управляющий сигнал 0-10В

6348		SPI-F-SR-100/LM24A	761,0
6349		SPI-F-SR-125/LM24A	764,0
6350		SPI-F-SR-160/LM24A	766,0
6352		SPI-F-SR-200/LM24A	772,0
6353		SPI-F-SR-250/LM24A	922,0
6355		SPI-F-SR-315/LM24A	939,0

В качестве принадлежностей можно использовать: Сервисная дверца RLL с. 21

## RLL сервисная дверца



Сервисная дверца оснащена уплотнением и легко открывается без применения инструментов. Используется с регуляторами RDA.

6267		RLL 100	51,0
6136		RLL 125	52,0
6137		RLL 160	55,0
6268		RLL 200	71,0
6269		RLL 250	99,0
6270		RLL 315	127,0
6271		RLL 400	154,0

Каталог продукции Systemair 2009-2010 с.419

## SSO



Декоративная монтажная панель для монтажа диффузоров TSO.

6141		SSO-100/125/160	7,5
6142		SSO-200	8,5
6143		SSO-250/315/400	12,0

## SPM ирисовые клапаны



Ирисовый клапан для контроля и регу-ния воздушного потока с большей способностью записывания потока, чем SPI. Низкий уровень шума, центрирование воздушного потока и фиксир. точки замера для проведения точных измерений.

6257		SPM 160	95,0
6253		SPM 200	104,0
6254		SPM 250	129,0
6238		SPM 300	164,0
6255		SPM 315	170,0
6256		SPM 400	314,0

## SPM-F ирисовые клапаны



Ирисовый клапан с электроприводом для контроля расхода воздуха. Полностью "запирает" воздушный поток. Идеален для регулирования и настройки канальной системы. Низкий уровень шума.

Привод Belimo, 230В

6356		SPM-F-160/LM230A	627,0
6358		SPM-F-200/LM230A	640,0
6360		SPM-F-250/LM230A	733,0
6362		SPM-F-315/LM230A	748,0

Привод Belimo, 24В

6357		SPM-F-160/LM24A	627,0
6359		SPM-F-200/LM24A	640,0
6361		SPM-F-250/LM24A	733,0
6363		SPM-F-315/LM24A	748,0

Belimo, 24В, управляющий сигнал 0-10В

6364		SPM-F-SR-160/LM24A	766,0
6365		SPM-F-SR-200/LM24A	772,0
6326		SPM-F-SR-250/LM24A	923,0
6327		SPM-F-SR-315/LM24A	941,0

В качестве принадлежностей можно использовать: Сервисная дверца RLL с. 21

## TPP декоративная панель



Декоративная монтажная панель для монтажа диффузоров в подвесном потолке. Используется с диффузорами TFF, TSK, TSP, TST.

6260	Хит!	TPP-600-125	59,0
6227		TPP-600-160	59,0
6228	Хит!	TPP-600-200	59,0
1999		TPP-625-125	61,0
2067		TPP-625-160	61,0
2068		TPP-625-200	61,0

## VTK воздушные клапаны



Саморегулир. воздушный клапан с термостатом, управляющим положением заслонки. Регу-ние воздуш. зазора (а, значит, и расхода воздуха) осущ-ся в зависимости от температуры наружного воздуха.

5657		VTK 080	95,0
5658		VTK 100	97,0
5659	Хит!	VTK 160	111,0

Принадлежности

6376		VTK 080 фильтр	21,0
5664		VTK 100 фильтр	22,0
5567	Хит!	VTK 160 фильтр	24,0

5406		VTK кольцо 2мм	4,5
5407		VTK кольцо 4мм	4,5

Каталог продукции Systemair 2009-2010 с.417

## RDA регуляторы



Регулятор для создания постоянного воздуш. расхода, который устанавливается в круглых воздуховодах. Рабочая температура от -30 до +60 °C.

35259	RDA 80/15м³/ч	38,0
35260	RDA 80/30м³/ч	38,0
35261	RDA 80/45м³/ч	38,0
35265	RDA 100/15м³/ч	45,0
35266	RDA 100/30м³/ч	45,0
35267	RDA 100/45м³/ч	45,0
35268	RDA 100/50м³/ч	45,0
35269	RDA 100/60м³/ч	45,0
35270	RDA 100/75м³/ч	45,0
35271	RDA 100/90м³/ч	45,0

35274	RDA 125/15м³/ч	60,0
35275	RDA 125/30м³/ч	60,0
35276	RDA 125/45м³/ч	60,0
35277	RDA 125/50м³/ч	60,0
35214	RDA 125/60м³/ч	60,0
35213	RDA 125/75м³/ч	60,0
35212	RDA 125/90м³/ч	60,0
35278	RDA 125/100м³/ч	60,0
35211	RDA 125/120м³/ч	60,0
35279	RDA 125/150м³/ч	60,0
35280	RDA 125/180м³/ч	60,0
35281	RDA 125	60,0

35297	RDA 160	85,0
35290	RDA 160/120м³/ч	85,0
35291	RDA 160/150м³/ч	85,0
35292	RDA 160/180м³/ч	85,0
35293	RDA 160/210м³/ч	85,0
35294	RDA 160/240м³/ч	85,0
35295	RDA 160/270м³/ч	85,0
35296	RDA 160/300м³/ч	85,0
35304	RDA 200/500м³/ч	105,0
35310	RDA 250/500м³/ч	145,0
35305	RDA 200	120,0
35311	RDA 250/30-50	165,0

## RPK регуляторы

**Новинка!**



Регулятор постоянного расхода воздуха, без дополнительного источника питания. Рабочая температура RPK от -20 до +80°C при относ. влажности до 80%.

40972	RPK-080	98,0
40667	RPK 100	99,0
40668	RPK 125	102,0
40670	RPK 160	111,0
40672	RPK 200	121,0
40673	RPK 250	142,0
40674	RPK 315	155,0

## MR регуляторы



Регулятор для создания постоянного расхода воз-ха, который устанавливается в круглых воздуховодах для объемов воздуха до 200 л/с. Рабочая температура от -30 до +60 °C.

6951	MR-100 4L/S	55,00
6937	MR-100 7L/S	55,00
6938	MR-100 8L/S	55,00
6929	MR-100 10L/S	55,00
6930	MR-100 13L/S	55,00
6932	MR-100 15L/S	55,00
6933	MR-100 17L/S	55,00
6934	MR-100 19L/S	55,00
6935	MR-100 22L/S	55,00
6936	MR-100 25L/S	55,00
6943	MR-125	70,00
6944	MR-160	98,00
6945	MR-200	140,00
6946	MR-250	198,00

## PER камеры



Воздухораспред. камера PER для снижения давления и шума, баланса воздушного потока, а также для контроля и регулирования расхода воздуха. Клапан и датчики - съемные.

6522	PER-100-125	79,0
6523	PER-125-160	83,0
6524	PER-160-200	94,0
6525	PER-200-250	109,0
6526	PER-250-315	153,0
6527	PER-315-400	176,0

Каталог продукции Systemair 2009-2010 с.416

## PRG камеры



Воздухораспред. камера PRG для снижения давления и шума, баланса воздушного потока, а также для контроля и регулирования расхода воздуха. Клапан и датчики - съемные.

Тыльное соединение

6211	PRG-1-200x100	116,0
6212	PRG-1-300x100	132,0
6214	PRG-1-400x100	157,0
6216	PRG-1-500x100	186,0
6213	PRG-1-300x150	153,0
6215	PRG-1-400x150	174,0
6217	PRG-1-500x150	190,0
6218	PRG-1-500x200	190,0
6219	PRG-1-600x200	215,0

Боковое соединение

6220	PRG-2-200x100	116,0
6221	PRG-2-300x100	132,0
6223	PRG-2-400x100	157,0
6225	PRG-2-500x100	186,0
6222	PRG-2-300x150	153,0
6224	PRG-2-400x150	174,0
6226	PRG-2-500x150	190,0
6193	PRG-2-500x200	190,0
6194	PRG-2-600x200	215,0

**Новинка!**

Верхнее / Нижнее соединение

6426	PRG-3-200x100	132,0
6427	PRG-3-300x100	153,0
6428	PRG-3-400x100	174,0
6429	PRG-3-500x100	190,0
6430	PRG-3-300x150	157,0
6431	PRG-3-400x150	186,0
6432	PRG-3-500x150	190,0
6433	PRG-3-500x200	200,0
6434	PRG-3-600x200	220,0

## Защита двигателя

Электродвигатели при случайном отключении одной из фаз быстро перегреваются, т.к. ток через другие фазы резко возрастает. Двигатели выходят из строя, если их вовремя не отключить от сети. Во избежание этого мы рекомендуем использовать устройства внешней термозащиты S-ET10 и STDT 16 для автоматического выключения двигателя (см. стр.26).

## Регуляторы

### RE / RTRE / REU



Однофазные регуляторы скорости, кот. регулируют скорость вентиляторов, изменяя подаваемое напряжение (пять ступеней).

Выходное напряж-е для положения рукоятки:

Положение	1	2	3	4	5
Напряжение [В]	80	105	130	160	230

230В, без защиты электродвигателя

5000	RE 1,5	125,0
5001	RE 3	179,0
5002	RE 5	193,0
5003	RE 7	285,0

230В, с защитой электродвигателя

5008	RTRE 1,5	169,0
5009	RTRE 3	221,0
5010	RTRE 5	259,0
5011	RTRE 7	339,0
6133	RTRE 12	429,0

230В, два режима скорости

5004	REU 1.5	189,0
5005	REU 3	305,0
5006	REU 5	335,0
5007	REU 7	435,0

Каталог продукции Systemair 2009-2010 с.421

### RTRD / RTRDU



Трехфазные регуляторы скорости с ручной регулировкой, которые управляют скоростью вентиляторов, изменяя подаваемое напряжение.

Выходное напряж-е для положения рукоятки:

Положение	1	2	3	4	5
Напряжение [В]	90	140	180	230	400

400В, с защитой электродвигателя

5941	RTRD 2	412,0
5942	RTRD 4	574,0
5943	RTRD 7	730,0
5944	RTRD 14	1 129,0

400В, с защ. двигателя, 2 режима скорости

5945	RTRDU 2	849,0
5946	RTRDU 4	998,0
5947	RTRDU 7	1 239,0

Каталог продукции Systemair 2009-2010 с.422

### MTV



Потенциометр для ручной регулировки скорости и расхода воздуха вентиляторов K..EC, KVKE..EC, MUB..EC, DVC, TFSR/ TFSK..EC. Регулятор имеет выход 0...10 В, для управления другими приборами, имеющими вход 0...10 В.

30650	MTV-1/010	75,0
-------	-----------	------

Каталог продукции Systemair 2009-2010 с.423

### MTP



Регулятор имеет выход 0...10 В, для управления другими приборами, имеющими вход 0...10 В. Декоративный корпус для открытого монтажа, степень защиты IP44.

32731	MTP 10, 10K	75,0
4744	MTP 20, 20K	90,0

Каталог продукции Systemair 2009-2010 с.423

## REE



Однофазный тиристорный регулятор предназначен для регулирования скорости вентиляторов и расхода воздуха вручную.

5314	Хит!	REE 1	57,0
5316		REE 2	68,0
5317		REE 4	139,0



Электронный регулятор напряжения, однофазный. (для плавного регулирования)

2674		REE 050TRO до 5А	307,0
2675		REE 100TRO до 10А	359,0



Тиристорный регулятор мощности REE. Макс. нагрузка по току составляет от 3 до 10 А или от 5 до 10 А. Регулятор имеет вход управляющего сигнала 0..10 В, 4..20 А.

2676	Хит!	REE 030SO до 3А	205,0
2677		REE 050SO до 5А	226,0
2678		REE 100SO до 10А	248,0

Каталог продукции Systemair 2009-2010 с.422-423

## TTC / TT-S1 / TT-MSLAV/K



TTC2000 регулятор мощности 3-х фазных электронагревателей для поддержания температуры.



TT-S1 одноступ. регулятор вкл./откл. нагрузки, использ. совместно с TTC2000, если потребляемый нагревателем ток превышает 25А.



TT-MSLAV/K – ведомое устройство с тремя уровнями рег-ния, для совместной работы с TTC2000 и использ. с нагревателями мощностью до 99 кВт и напряж. питания 400 В.

5171	Хит!	TTC-2000 T	578,0
9158		TTC25	515,0
9157		TTC25X	479,0
9156		TTC40F	645,0
9155		TTC40FX	605,0
14131		TTC63F	879,0
14145		TTC 80F	1 039,0
5173		TT-SLAV (TT-S1)	81,0
5172		TTM-SLAV/K	238,0
9154		TT-S4D	336,0
13668		TT-S6D	391,0

Каталог продукции Systemair 2009-2010 с.427-428

## Optigo регуляторы



Серия конфигурируемых контроллеров, предназначенных для регулирования температуры, CO<sub>2</sub>, давления, влажности и ГВС (горячего водоснабжения).

13891		Optigo OP 5	219,0
7282		Optigo OP 10	289,0
7283		Optigo OP 10-230	295,0

Каталог продукции Systemair 2009-2010 с.429

## CXE/AVC, PKE, PKDT, PKDM



Цифровой универс. регулятор с многофункц. ЖК-дисплеем и текстовым отображением значений давления, температуры, расхода, с управляющим сигналом 0..10 В

7579		CXE/AVC 230B	998,0
------	--	--------------	-------

Каталог продукции Systemair 2009-2010 с.423



PKDT



REE...SO

В качестве регулятора мощности можно использовать регулятор PKDT:

30172		PKE-2.5V	250,0
5168		PKDT 5Z 5A	1 095,0
11452		PKDM12	1 678,0

Каталог продукции Systemair 2009-2010 с.425

## REPT, RETP регуляторы



REPT - цифровой регулятор напряжения, однофазный.



RETP - однофазный регулятор давления и температуры.

Цифровой рег-тор напряжения, 230В

5698		REPT 6	680,0
5699		REPT 10	860,0

Регулятор давления и температуры, 230В

32293	Хит!	RETP 6	580,0
32294		RETP 10	760,0

Каталог продукции Systemair 2009-2010 с.429

## Pulser регуляторы



Регулятор Pulser предназначен для поддержания температуры путем регулирования мощности однофазных или двухфазных электрических нагревателей.

5143	Хит!	PULSER 230/400	113,0
5144		PULSER-M 230/400	131,0

Каталог продукции Systemair 2009-2010 с.429

## AQUA регуляторы



AQUA 230T - регулятор тем-ры с помощью импульсных сигналов трехточечными приводами клапанов или заслонок по импульсному закону регулирования.

AQUA 24TF регулятор тем-ры воз-ха в помещении или тем-ры приточ.в-ха. Управляет трехпозиционными приводами с помощью импульсных сигналов по интегральному закону рег-ния.

5135		AQUA 230T (230V)	139,0
5136	Хит!	AQUA 24TF (24V)	195,0

Каталог продукции Systemair 2009-2010 с.430

## Trafo 15D



Понижающий трансформатор с устройством термозащиты для поверхностного монтажа на рейке. Напряжение на входе 230 В Напряжение на выходе 24 В

13223		Trafo 15D	76,0
-------	--	-----------	------

Каталог продукции Systemair 2009-2010 с.428

## Внешние устройства защиты двигателя

### U-EK230E защита



Устройство терморезисторной защиты электродвигателя для использования совместно с контактором для защиты взрывозащ. вентиляторов (исполнение Ex).



30199	Хит!	U-EK230E	179,0
30198	(IP54)	U-EK (защитн. корпус)	59,0

Каталог продукции Systemair 2009-2010 с.427

### SC../D и E0-R



Преобразователь сигнала управляет вкл/выкл нагрева и охлаждения от аналогового сигнала 0..10В. Монтируется на DIN-рейку. Класс защиты IP20.

13217		SC1/D 1-ступенч.	145,0
13616		SC2/D 2-ступенч.	245,0

Каталог продукции Systemair 2009-2010 с.428



Усилитель сигнала E0-R.. используется при необходимости расположить пульт управления SCP на расст. более 10 м от места монтажа агрегата.

16448		E0-R IP20	225,0
16449		E0-R230K IP65	400,0

Каталог продукции Systemair 2009-2010 с.428

## Тепловая защита двигателя



Устр-во тепловой защиты электродвигателя

5154	Хит!	S-ET 10	77,0
------	------	---------	------

(0,4-10А, 230В, монтируется на стену, IP55)

5155		S-ET 10E	73,0
------	--	----------	------

(0,4-10А, 230В, монтируется на рейке, IP20)

5152	Хит!	STDT 16	175,0
------	------	---------	-------

(16А, 400В, монтируется на стену, IP55)

5153		STDT 16E	170,0
------	--	----------	-------

(16А, 400В, монтируется на рейке, IP20)

5138		AWE-SK	179,0
------	--	--------	-------

(до 2А, монтируется на рейке, IP20)

5340		К для S-ET/STDT	31,0
------	--	-----------------	------

Контакт аварийной сигнализации

5340		К для S-ET/STDT	31,0
------	--	-----------------	------

Каталог продукции Systemair 2009-2010 с.425-426

## MSEX защита



Устройство защиты электродвигателя вентиляторов EX 140 и EX 180 от перегрузки. MSEX-H - вспомогат. контакт для защиты электродвигателя.



5688		MSEX 0,25-0,4	121,0
5689		MSEX 0,4-0,63	124,0
5690		MSEX 0,63-1,0	127,0
5368		MSEX 1,0-1,6	131,0
5369		MSEX 2,5-4,0	135,0

Защитный корпус

5692		MSEX-K	35,0
------	--	--------	------

Вспомогательный контакт

5693		MSEX-H	25,0
------	--	--------	------

Каталог продукции Systemair 2009-2010 с.426



## Датчики и регуляторы

### DSG датчики



Датчик давления:		
5169	DSG 200 (40-200Pa)	310,0
5170	DSG 500 (100-500Pa)	310,0
9466	DSG 1000 (200-1000Pa)	340,0

Датчик температуры		
5158	TFR (-20+60°C)	52,0
6819	TFK (-50+120°C)	114,0

Каталог продукции Systemair 2009-2010 с.425

### TG-K... датчики

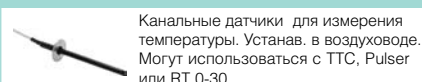

5160	Хит! TG-K330 0-30°C	26,0
5161	TG-K350 20-50°C	33,0
4846	TG-K360 0-60°C	30,0
7287	TG-K3/PT1000	43,0
202705	TG-KH/PT1000 (-20...+120°C)	73,0

Каталог продукции Systemair 2009-2010 с.431

### TG-R... датчики

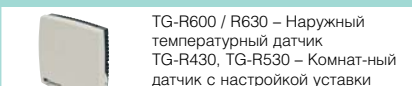

5162	TG-R430 (0-30°C, IP30)	44,0
5163	Хит! TG-R530 (0-30°C, IP30)	28,0
5174	TG-R600 (-30+30°C, IP65)	57,0
5164	TG-R630 (-30+30°C, IP65)	57,0
31430	TG-R4/PT1000 (0-50°C)	74,0
5404	TG-R5/PT1000 (0-50°C)	43,0

Каталог продукции Systemair 2009-2010 с.431

### TG-A../TG-D../TG-UH..

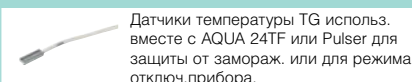

5159	Хит! TG-A130 поверхностный	27,0
13941	TG-D130 канальный	43,0
35203	TG-UH/PT1000 настенный	75,0
7284	TG-A1/PT1000 поверхность	35,0
13866	TG-AH/PT1000	63,0
6773	TG-D1/PT1000 погружной	49,0
7285	TG-DH/PT1000 погружной	82,0
7286	TG-DHW/PT1000 погружной	96,0

Каталог продукции Systemair 2009-2010 с.431-432

### IR24-P детекторы

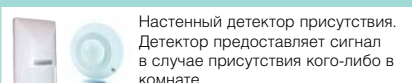

7288	IR24-PC	180,0
------	---------	-------

### DTV реле давления

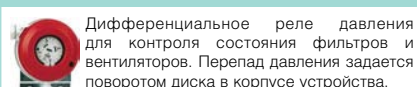

6261	DTV200 (50-500Pa)	60,0
5044	Хит! DTV500 (50-500Pa)	60,0
13204	DTV1000	60,0

Каталог продукции Systemair 2009-2010 с.432

### RT 0-30 термостат

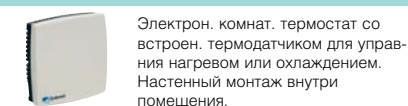

5151	Хит! RT 0-30	38,0
------	--------------	------

Каталог продукции Systemair 2009-2010 с.431

### HR регулятор влажности

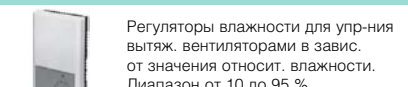

5150	HR1	97,0
13209	HMH	185,0

Каталог продукции Systemair 2009-2010 с.433

### CO2RT / CO2RT-D

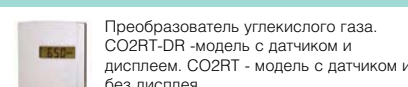

13704	CO2RT 0-2000 ppm	650,0
6993	CO2RT-R-D 0-2000 ppm	750,0

Каталог продукции Systemair 2009-2010 с.432

### MicroREX D21 таймер

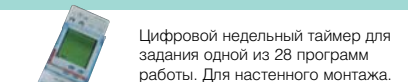

9800	MicroREX D21 Plus	230,0
------	-------------------	-------

Каталог продукции Systemair 2009-2010 с.433

### T120 таймер

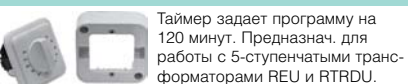

5165	T 120	200,0
5137	FT 120 (рама)	27,0

Каталог продукции Systemair 2009-2010 с.433

### ZTV/ZTR вентили

#### Новинка!

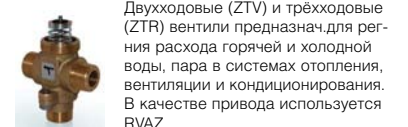

Двухходовые вентили:		
9829	ZTV 15-0,4	90,0
9823	ZTV 15-1,0	92,0
9824	ZTV 15-1,6	94,0
9830	ZTV 20-2,0	96,0
9825	ZTV 20-2,5	98,0
9826	ZTV 20-4,0	110,0
9827	ZTV 20-6,0	120,0

Трехходовые вентили:		
9670	ZTR 15-0,4	90,0
9672	ZTR 15-1,0	92,0
9673	ZTR 15-1,6	94,0
9674	ZTR 20-2,0	96,0
9677	ZTR 20-2,5	98,0
9678	ZTR 20-4,0	110,0
9679	ZTR 20-6,0	120,0

## Переключатели / Приводы

### S2S 160 переключатель

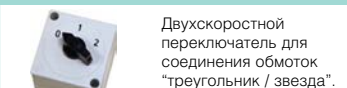

2693	S2S 160	140,0
------	---------	-------

Каталог продукции Systemair 2009-2010 с.433

### S-DT2... переключатель

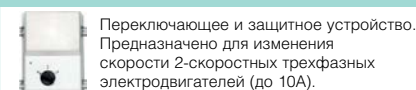

2697	Хит! S-DT2SKT (Y/D)	312,0
2698	S-DT2DKT (Y/YY)	418,0
2699	S-DT2GKT (Y/Y)	391,0

Каталог продукции Systemair 2009-2010 с.430

### REV выключатель

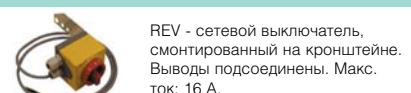

9761	REV-3POL/03	81,0
(230V или 400V, без ТК)		
9762	REV-5POL/05	92,0
(230V, с выводом для ТК)		
9763	REV-5POL/07	94,0
(400V, с выводом для ТК)		
9764	REV-9POL/12	208,0
(400V, с выводом для ТК, для 2-х скор. двиг.)		

Каталог продукции Systemair 2009-2010 с.434

### REV-DVW выключатель

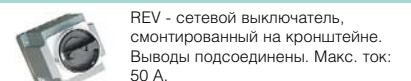

95120	REV DVW 400-630	359,00
-------	-----------------	--------

### AF / LF электропривод

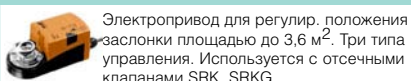

9340	LF230	271,0
9346	LF24	251,0
9353	LF24-SR	337,0
9300	AF230	409,0
9302	AF24	355,0
9304	AF24SR	463,0

### RVAZ электропривод

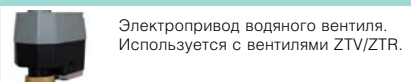

9798	RVAZ4-24 3-х позиц.	230,0
9862	RVAZ4-24 0-10V	280,0

### EX соединитель.коробка

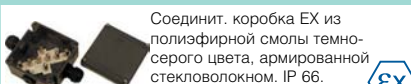

2704	EXe	212,0
------	-----	-------

Каталог продукции Systemair 2009-2010 с.430

## Воздухонагреватели и воздухоохладители

### СВ воздухонагреватели



Канальный воздухонагреватель с соединительными патрубками для установки в стандартных спиральных воздуховодах. Макс. тем-ра воздуха на выходе 40 °С.

5288	●	СВ 100-0,4 230/1~	116,0
5376	●	СВ 100-0,6 230/1~	122,0
5289	●	СВ 125-0,6 230/1~	135,0
5290	●	СВ 125-1,2 230/1~	158,0
5377	●	СВ 125-1,8 230/1~	194,0
5378	●	СВ 150-1,2 230/1~	168,0
5379	●	СВ 150-2,1 230/1~	187,0
5380	●	СВ 150-2,7 230/1~	206,0
5381	●	СВ 150-5,0 400/2~	281,0
5291	●	СВ 160-1,2 230/1~	168,0
5292	●	СВ 160-2,1 230/1~	187,0
5382	●	СВ 160-2,7 230/1~	206,0
5383	●	СВ 160-5,0 400/2~	281,0
5384	●	СВ 200-2,1 230/1~	187,0
5370	●	СВ 200-3,0 230/1~	215,0
5294	●	СВ 200-3,0 400/2~	215,0
5371	●	СВ 200-5,0 400/2~	290,0
5385	●	СВ 250-3,0 230/1~	216,0
5372	●	СВ 250-6,0 400/2~	294,0
5373	●	СВ 250-9,0 400/3~	346,0
5386	●	СВ 315-3,0 230/1~	226,0
5374	●	СВ 315-6,0 400/2~	300,0
5375	●	СВ 315-9,0 400/3~	365,0
5387	● <b>Хит!</b>	СВ 315-12,0 400/3~	431,0
5388	●	СВ 355-6,0 400/2~	346,0
5389	●	СВ 355-9,0 400/3~	412,0
5390	●	СВ 355-12,0 400/3~	477,0
5391	●	СВ 400-6,0 400/2~	365,0
5392	●	СВ 400-9,0 400/3~	431,0
5393	●	СВ 400-12,0 400/3~	496,0

Каталог продукции Systemair 2009-2010 с.435

#### Автоматика в комплекте!

Мы знаем, что время специалистов монтажных бригад стоит дорого. Поэтому мы предлагаем канальные нагреватели СВМ и RBM, которые уже оснащены встроенным устройством управления и канальным датчиком! На установку и подключение нагревателя уйдет меньше времени и потраченных денег.

### СВМ воздухонагреватели



Канальный воздухонагреватель со встроен. устройством управления и датчиком TG-K. Макс. тем-ра воздуха на выходе 40 °С. IP43.

**Автоматика в комплекте!**

5479	●	СВМ 100-0,6 230/1~	342,0
5480	●	СВМ 125-1,2 230/1~	390,0
5481	●	СВМ 150-2,1 230/1~	415,0
5482	●	СВМ 160-2,1 230/1~	421,0
7593	●	СВМ 200-3,0 230/1~	463,0
5483	●	СВМ 200-5,0 400/2~	546,0
7595	●	СВМ 250-3,0 230/1~	477,0
9089	●	СВМ 250-6,0 400/2~	567,0
9091	●	СВМ 315-6,0 400/2~	592,0
5485	●	СВМ 315-9,0 400/3~	873,0
5486	●	СВМ 355-9,0 400/3~	889,0
5487	●	СВМ 400-9,0 400/3~	904,0

Каталог продукции Systemair 2009-2010 с.436

### VBC воздухонагреватели



Водяной воздухонагреватель для круглых воздуховодов. Теплообменник из медных труб с алюминиевым оребрением. Съемная панель облегчает чистку.

5456	●	VBC 100	206,0
5457	●	VBC 125	215,0
5458	●	VBC 160	232,0
5459	●	VBC 200	251,0
5460	●	VBC 250	341,0
5461	● <b>Хит!</b>	VBC 315	397,0
5462	●	VBC 400	466,0
9837	●	VBC 500-2	627,0
9838	●	VBC 100-3	271,0
9839	●	VBC 125-3	309,0
9840	●	VBC 160-3	328,0
9841	●	VBC 200-3	440,0
9843	●	VBC 250-3	505,0
9844	●	VBC 315-3	608,0
9845	●	VBC 400-3	683,0

Каталог продукции Systemair 2009-2010 с.441

### VBF воздухонагреватели



Водяной воздухонагреватель с карманным фильтром EU5 для круглых воздуховодов. Съемная панель облегчает чистку.

1724	●	VBF 100	271,0
1730	●	VBF 125	289,0
1731	●	VBF 160	318,0
1732	●	VBF 200	328,0
1733	●	VBF 250	421,0
1734	● <b>Хит!</b>	VBF 315	515,0
1735	●	VBF 355	543,0
1736	●	VBF 400	552,0

Каталог продукции Systemair 2009-2010 с.440

### VBR воздухонагреватели



Водяной воздухонагреватель для прямоугольных воздуховодов. При эксплуатации в условиях низких температур применяется устройство защиты от замораживания, включающее датчик.

#### 2-х трубный

5463	●	VBR 40-20-2	185,0
5464	●	VBR 50-25-2	249,0
5465	●	VBR 50-30-2	277,0
5466	●	VBR 60-30-2	300,0
5467	●	VBR 60-35-2	328,0
5468	●	VBR 70-40-2	393,0
5469	●	VBR 80-50-2	515,0
5470	●	VBR 100-50-2	599,0

#### 3-х трубный

5476	●	VBR 70-40-3	496,0
5477	●	VBR 80-50-3	655,0
5478	●	VBR 100-50-3	786,0

#### 4-х трубный

5471	●	VBR 40-20-4	261,0
5472	●	VBR 50-25-4	342,0
5473	●	VBR 50-30-4	384,0
5474	●	VBR 60-30-4	436,0
5475	● <b>Хит!</b>	VBR 60-35-4	496,0

Каталог продукции Systemair 2009-2010 с.442

### VBK воздухонагреватели



Водяной воздухонагреватель для квадратных каналов. При использовании в очень холодных условиях, необходимо установить защиту устройства от обмерзания.

6169	●	VBK 45	459,0
6160	●	VBK 50 y	501,0
6174	●	VBK 55	570,0
6179	● <b>Хит!</b>	VBK 65	682,0

Каталог продукции Systemair 2009-2010 с.443

## Принадлежности

### RB воздухонагреватели



Воздухонагреватель для прямоугольных каналов. Мин.расход воздуха принят из расчета мин. скорости воздуха 1,5 м/с. Макс. тем-ра на выходе 40 °С. IP43.

9627	●	RB 40-20/9-1	442,0
9628	●	RB 40-20/15-1	558,0
9629	●	RB 50-25/15-1	566,0
9633	●	RB 50-25/22-2	714,0
9635	●	RB 50-30/15-1	582,0
9637	● <b>Хит!</b>	RB 50-30/27-2	854,0
9638	●	RB 60-30/22-2	732,0
9641	●	RB 60-30/34-2	932,0
9643	●	RB 60-35/27-2	869,0
9644	●	RB 60-35/45-3	1 197,0
9645	●	RB 70-40/27-2	882,0
9646	●	RB 70-40/45-3	1 197,0
9647	●	RB 80-50/45-3	1 212,0
9648	●	RB 80-50/68-4	1 655,0
9649	●	RB 100-50/45-3	1 230,0
9650	●	RB 100-50/68-4	1 667,0
9661	●	RB 100-50/80-5	1 899,0

Онлайн каталог на сайте [www.systemair.ru](http://www.systemair.ru)

### RBK воздухонагреватели



Канальный нагреватель для квадратных воздуховодов. Мин. расход в-ха соответствует мин. скорости 1,5 м/с. Макс.тем-ра воздуха на выходе 40 °С. IP43.

5446	●	RBK 45/17	794,0
5447	●	RBK 50/21	877,0
5448	●	RBK 55/33	1 139,0
5449	●	RBK 66/39	1 296,0

Каталог продукции Systemair 2009-2010 с.438

### RBM воздухонагреватели



Канальный воздухонагреватель для прямоугольных воздуховодов со встроенным устройством управления и датчиком TG-K. Макс.тем-ра воздуха на выходе 40 °С. IP43.

**Автоматика в комплекте!**

5450	●	RBM 40-20/9	1 304,0
5451	●	RBM 50-25/15	1 477,0
5452	●	RBM 50-30/15	1 482,0
5453	●	RBM 60-30/27	2 361,0
5454	●	RBM 60-35/27	2 366,0
5455	●	RBM 70-40/27	2 387,0

Каталог продукции Systemair 2009-2010 с.439

### СWK воздухоохладители



Водяной воздухоохладитель. Имеется инспекционная крышка. Соединение с воздуховодом осуществляется через резиновое уплотнение.

30019	●	СWK 100-3-2,5	358,0
30021	●	СWK 125-3-2,5	408,0
30022	●	СWK 160-3-2,5	420,0
30023	● <b>Хит!</b>	СWK 200-3-2,5	573,0
30024	●	СWK 250-3-2,5	666,0
30025	●	СWK 315-3-2,5	805,0
30026	●	СWK 400-3-2,5	899,0

Каталог продукции Systemair 2009-2010 с.445



## PGK воздухоохладители



Водяной воздухоохладитель для прямоуг. каналов. Теплообменник из медных труб с алюм. оребрением. Воздуховыпускной клапан и сливной вентиль входят в комплект поставки.

6604	PGK 40-20-3-2,0	695,0
6606	PGK 50-25-3-2,0	801,0
6608	PGK 50-30-3-2,0	858,0
6610	PGK 60-30-3-2,0	916,0
6612	PGK 60-35-3-2,0	940,0
6616	PGK 70-40-3-2,0	1 128,0
6619	PGK 80-50-3-2,0	1 273,0
6601	PGK 100-50-3-2,0	1 399,0

Каталог продукции Systemair 2009-2010 с.444



Каплеотделитель DE для прямоугольных воздухоохладителей. Рекомендован при скорости воздуха более 2,5 м/с.

7005	DE 40x20 PGK/DXRE	181,0
7035	DE 50x25 PGK/DXRE	212,0
7042	DE 50x30 PGK/DXRE	241,0
7050	DE 60x30 PGK/DXRE	310,0
7066	DE 60x35 PGK/DXRE	353,0
7086	DE 70x40 PGK/DXRE	390,0
7070	DE 80x50 PGK /DXRE	423,0
7003	DE 100x50 PGK/DXRE	459,0

Каталог продукции Systemair 2009-2010 с.444

## DXRE воздухоохладители



Фреоновый воздухоохладитель для прямоуг. горизонтальных воздуховодов. Теплообменник предназначен для эксплуатации при давлении в контуре не превышающем 2,8 МПа (28 Бар).

7951	DXRE 40-20-3-2,5	772,0
7952	DXRE 50-25-3-2,5	889,0
7953	DXRE 50-30-3-2,5	954,0
7955	DXRE 60-30-3-2,5	1 018,0
7956	DXRE 60-35-3-2,5	1 044,0
7957	DXRE 70-40-3-2,5	1 253,0
7958	DXRE 80-50-3-2,5	1 414,0
7959	DXRE 100-50-3-2,5	1 554,0

Каталог продукции Systemair 2009-2010 с.446



Карманный фильтр на вытяжке. Агрегат Systemair Torpex SR.



Фильтры "Minipleat" на притоке. Агрегат Systemair Torpex SR.

## Кассеты фильтров

### FFR кассета фильтра



Кассета фильтра FFR для карманных фильтров G3, F5 или F7. Кассета оборудована контактами для подключения к датчику давления.

1766	FFR 100	99,0
1768	FFR 125	101,0
1769	FFR 150	104,0
1770	FFR 160	104,0
1773	FFR 200	122,0
1776	FFR 250	143,0
1779	Хит! FFR 315	161,0
1782	FFR 355	212,0
1783	FFR 400	219,0

Каталог продукции Systemair 2009-2010 с.447



Карманные фильтры BFR класса G3, F5 или F7 поставляются по отдель. заказу.

Фильтр FFR класса G3		
5246	BFR 100-160 G3	28,0
5247	BFR 200 G3	29,0
5248	BFR 250 G3	35,0
5249	BFR 315 G3	42,0
5250	BFR 355-400 G3	56,0

Фильтр FFR класса F5		
5239	BFR 100-160 F5	31,0
5240	BFR 200 F5	32,0
5241	BFR 250 F5	38,0
5242	Хит! BFR 315 F5	47,0
5243	BFR 355-400 F5	63,0

Фильтр FFR класса F7		
5222	BFR 100-160 F7	89,0
5223	BFR 200 F7	91,0
5224	BFR 250 F7	94,0
5226	BFR 315 F7	115,0
5227	BFR 355-400 F7	132,0

### FGR кассета фильтра



Кассета фильтра FGR оснащена стандартным панельным фильтром G3. Используются сменные фильтры PFR.

1802	FGR 100	58,0
1804	FGR 125	61,0
1807	FGR 150	63,0
1809	FGR 160	65,0
1812	Хит! FGR 200	67,0
1815	FGR 250	81,0
1818	FGR 315	89,0
1821	FGR 355	115,0
1823	FGR 400	117,0

Каталог продукции Systemair 2009-2010 с.449

Сменный фильтр G3		
5200	PFR 100-160	7,5
5201	PFR 200	8,5
5203	PFR 250	8,5
5205	PFR 315	11,0
5207	PFR 355/400	12,0

## FFK кассета фильтра



Кассета фильтра для карманных фильтров F5 и F7. Под навесной крышкой есть быстроразъемный фиксатор, позволяющий легко заменить фильтр.

1748	FFK 30-15	115,0
1750	FFK 40-20	121,0
1752	FFK 50-25	137,0
1755	FFK 50-30	141,0
1758	FFK 60-30	171,0
1761	Хит! FFK 60-35	187,0
1762	FFK 70-40	215,0
30236	FFK 80-50	314,0
30237	FFK 100-50	344,0

Каталог продукции Systemair 2009-2010 с.448



Фильтр BFR класса F5 или F7 поставляется по отдельному заказу.

Фильтр FFK класса F5		
5233	BFR 30-15 F5	33,0
5217	BFR 40-20 F5	38,0
5218	BFR 50-25 F5	49,0
5219	BFR 50-30 F5	64,0
5244	BFR 60-30 F5	73,0
5220	Хит! BFR 60-35 F5	81,0
5245	BFR 70-40 F5	109,0
30238	BFR 80-50 F5	143,0
30240	BFR 100-50 F5	174,0

Фильтр FFK класса F7		
5225	BFR 30-15 F7	95,0
5216	BFR 40-20 F7	99,0
5228	BFR 50-25 F7	125,0
5229	BFR 50-30 F7	130,0
5230	BFR 60-30 F7	135,0
5231	BFR 60-35 F7	140,0
5232	BFR 70-40 F7	155,0
30239	BFR 80-50 F7	169,0
30241	BFR 100-50 F7	219,0

## FFS кассета фильтра



Кассета фильтра для квадратных воздуховодов. Быстроразъемный зажим в нижней части корпуса облегчает замену фильтра.

5080	FFS 45	347,0
5081	FFS 50	376,0
5082	FFS 55	423,0
5083	Хит! FFS 65	475,0
5084	FFS 70	504,0

Каталог продукции Systemair 2009-2010 с.448



Кассета с карманным фильтром EU5

Фильтр FFS класса F5		
5234	BFS 45	52,0
5235	BFS 50	72,0
5236	BFS 55	78,0
5237	Хит! BFS 65	114,0
5238	BFS 70	131,0



## Клапаны

### RSK - обратный клапан



Обратный клапан из оцинкованной листовой стали для установки в круглых воздуховодах. Две заслонки подпружинены.

5597	RSK 100	11,0
5598	RSK 125	12,0
5599	RSK 150	14,0
5601	RSK 160	15,0
5602	RSK 200	17,0
5603	RSK 250	24,0
5604	<b>Хит!</b> RSK 315	36,0
9972	RSK 355	76,0
9973	RSK 400	87,0
9768	RSK 450	105,0
73049	RSK 500	129,0
9769	RSK 560	157,0
9770	RSK 630	176,0

Каталог продукции Systemair 2009-2010 с.449

### LRK обратный клапан



Обратный клапан из нерж.стали. Может быть установлен как горизонтально, так и вертикально. Макс. темп-ра перемещаемого воздуха до 400 °C/2 часа.

8316	LRK 315	498,0
8317	LRK 355	517,0
8318	LRK 400	585,0
8319	LRK 450	608,0
8320	<b>Хит!</b> LRK 500	665,0
8321	LRK 560	686,0
8322	LRK 630	726,0
8323	LRK 710	940,0
8324	LRK 800	1 057,0
8325	LRK 900	1 230,0
8326	LRK 1000	1 525,0
8327	LRK 1250	1 875,0

### SRK/SRKG клапан



Воздушный клапан с фланцем для установки с канальным вентилятором в прямоугольных воздуховодах.

Для вентиляторов KE, KT, RS, RSI

7020	SRK 40-20	179,0
7021	SRK 50-25	189,0
7022	SRK 50-30	189,0
7023	SRK 60-30	193,0
7024	<b>Хит!</b> SRK 60-35	219,0
7025	SRK 70-40	254,0
7028	SRK 80-50	289,0
7029	SRK 100-50	296,0

Для вентиляторов MUB

4268	SRKG 025/418-418	179,0
4868	SRKG 042/588-588	223,0
4870	<b>Хит!</b> SRKG 062/718-718	283,0
4871	SRKG 100/918-918	383,0
4260	SRKG 016/588-276	171,0
4265	SRKG 030/718-276	182,0
4267	SRKG 035/918-276	219,0

Каталог продукции Systemair 2009-2010 с.451-452



Привод AF/LF см. стр.24.

### BTG обратный клапан



Обратный клапан предназначен для крышных коробов TG, устанавливаемых вертикально.

6502	BTG 300	65,00
5092	BTG 400	67,00
5093	<b>Хит!</b> BTG 540	83,00
5094	BTG 640	99,00
5095	BTG 740	124,00
5096	BTG 940	154,00

Каталог продукции Systemair 2009-2010 с.451

### VKS / VKSV - EX клапан



Обратный клапан VKS состоит из корпуса из оцинк.стали, и створки из алюминия, стойкого к воздействию морской воды.

9539	VKS 190/225	64,0
9543	VKS 310/311	84,0
9544	<b>Хит!</b> VKS 355-500	96,0
9545	VKS 560/630	179,0
9546	VKS 710	275,0
9547	VKS 800/900	479,0



Взрывозащищенное исполнение клапана.

8483	VKS 310/311-EX	215,0
8484	VKS 355-500-EX	254,0
4813	VKS 560/630-EX	509,0

4803	VKSV-EX 630 DVV-EX	509,0
4804	VKSV-EX 800 DVV-EX	532,0
4805	VKSV-EX 1000 DVV-EX	549,0

### VKM клапан



Клапан VKM с электроприводом (230 В; 50 Гц). Рабочая температура: не выше 70 °C.

9555	VKM 310/311	448,0
9556	<b>Хит!</b> VKM 355-500	453,0
9557	VKM 560/630	556,0
9558	VKM 710	728,0
9559	VKM 800/900	870,0

Каталог продукции Systemair 2009-2010 с.450

### VKVM клапан



Автоматич. клапан с сервоприводом для вентиляторов DVV. Корпус и створки из оцинк. стали.

для 40°C

31250	VKVM 400	1 091,0
31251	VKVM 450	1 105,0
31252	VKVM 500	1 119,0
31253	VKVM 630	1 176,0
31254	VKVM 800	1 240,0
31255	VKVM 1000	1 304,0

Каталог продукции Systemair 2009-2010 с.450

### VKV-F / VKG-F клапан



Обратный клапан для вентиляторов DVV (VKV/F) и DVG (VKG/F). Корпус и створки из оцинк. стали. F – высокотемпературная версия

для 400°C и 600°C

3710	VKV/F 400	261,0
3711	VKV/F 450	277,0
3712	<b>Хит!</b> VKV/F 560	312,0
3713	VKV/F 630	362,0
3714	VKV/F 800	436,0
3715	VKV/F 1000	523,0

для вентиляторов DVG / F400

309952	VKG/F 315-450	315,0
309953	VKG/F 500-560	427,0
309954	<b>Хит!</b> VKG/F 630	497,0

## Принадлежности

### VKVE-F клапаны



Обратный клапан с насадкой для вентиляторов DVV. Корпус и створки из оцинк. стали. F – высокотемпературная версия.

для 400°C и 600°C

31112	VKVE/F 400	253,0
31113	VKVE/F 450	294,0
31114	<b>Хит!</b> VKVE/F 560	309,0
31115	VKVE/F 630	380,0
31116	VKVE/F 800	455,0
31117	VKVE/F 1000	515,0

Каталог продукции Systemair 2009-2010 с.451

### VKA-P/ VKS-P клапаны

#### Новинка!



Клапаны для вентилятора PRF. VKA-P (регулируемый), VKS-P - автоматический. Клапаны изготовлены из полипропилена.

32370	VKA-P 160	275,0
32380	VKA-P 180	303,0
32371	VKA-P 200	312,0
32373	VKA-P 250	335,0
32375	VKS-P 160	288,0
32381	VKS-P 180	311,0
32376	VKS-P 200	327,0
32378	VKS-P 250	342,0

### EFD воздушный клапан



EFD для агрегатов TA, Maxi, Торвех. Имеет круглое или прямоугольное сечение. Оборудован электроприводом с пружинным возвратом (24 В)

7122	EFD 160 + LF230	575,0
203914	EFD 200 + LF24	565,0
7162	EFD 200 + LF230	595,0
203915	EFD 250 + LF24	575,0
6748	EFD 250 + LF230	605,0
204309	EFD 315 + LF24	595,0
6749	EFD 315 + LF230	625,0
9859	EFD 400 + AF 24	595,0
6904	<b>Хит!</b> EFD 40-20 + AF24	790,0
6905	EFD 50-25 + AF24	820,0
7780	EFD 50-30 + AF24	830,0
6906	EFD 60-30 + AF24	840,0
6907	EFD 60-40 + AF24	880,0
6908	EFD 70-40 + AF24	890,0
6909	EFD 80-40 + AF24	899,0
6912	EFD 70-30 + AF24	880,0
6913	EFD 80-35 + AF24	899,0
6914	EFD 100-35 + AF24	940,0
9834	EFD 110-60 + AF24	1 092,0
9835	EFD 120-60 + AF24	1 109,0

Каталог продукции Systemair 2009-2010 с.452

### VKK обратный клапан



Обратный клапан для установки в горизонтальных воздуховодах. Заслонки открываются полностью даже при низкой скорости воздуха.

1623	VKK 100	105,0
1624	VKK 125	107,0
1625	VKK 160	109,0
1626	VKK 200	124,0
1627	VKK 250	154,0
1628	<b>Хит!</b> VKK 315	169,0
1629	VKK 400	178,0

Каталог продукции Systemair 2009-2010 с.450

## Шумоглушители и крышные коробки

### LDC шумоглушитель



Шумоглушитель для круглых воздуховодов. Оснащен соединительными фланцами для монтажа в спиральных воздуховодах.

8180	LDC 100-300	43,00
5188	LDC 100-600	47,00
5189	LDC 100-900	63,00
5996	LDC 100-1200	97,00
5190	LDC 125-600	53,00
5191	LDC 125-900	72,00
5997	LDC 125-1200	109,00
5199	LDC 150-600	71,00
5192	LDC 160-600	62,00
5193	LDC 160-900	81,00
5194	LDC 200-600	74,00
5195	LDC 200-900	98,00
51200	LDC 250-600	99,00
5196	LDC 250-900	122,00
5949	LDC 315-600	117,00
5197	LDC 315-900	155,00
5399	LDC 355-900	279,00
5198	LDC 400-900	279,00

Каталог продукции Systemair 2009-2010 с.453

### LDR шумоглушитель



Глушитель для прямоугольных воздуховодов. Устанавливается до или после канальных вентиляторов KE, KT, RS и RSI.

5068	LDR 30-15	133,0
5069	LDR 40-20	149,0
5070	LDR 50-25	184,0
5071	LDR 50-30	197,0
5072	LDR 60-30	214,0
5073	LDR 60-35	221,0
5074	LDR 70-40	286,0
5075	LDR 80-50	330,0
5067	LDR 100-50	389,0

Каталог продукции Systemair 2009-2010 с.453

### LDK шумоглушитель



LDK для установки с канальными вентиляторами KDRE и KDRD в квадратных воздуховодах.

5114	LDK 45	375,0
5115	LDK 50	446,0
5116	LDK 55	525,0
5117	LDK 65	625,0
5118	LDK 70	650,0

Каталог продукции Systemair 2009-2010 с.454

### SSV/SSVF шумоглушитель



Крышные шумоглушители для монтажа на плоской крыше. Звукоизоляция пластины из стекловолокна и хлопчатобумажной ткани.

для 100°C		
3728	SSV 400	1 067,0
3729	SSV 450/560	1 130,0
3731	SSV 630/800	1 460,0
4423	SSV 1000	2 083,0
для 400°C и 600°C		
4424	SSV/F 400	1 292,0
4425	SSV/F 450/560	1 390,0
4427	SSV/F 630/800	1 778,0
4429	SSV/F 1000	2 540,0

Каталог продукции Systemair 2009-2010 с.456

### SSVE шумоглушитель



Крышные шумоглушители для монтажа на наклонной крыше с углом наклона до 20°. Звукоизоляция пластины из стекловолокна и хлопчатобумажной ткани.

для 100°C		
3769	SSVE 400	1 050,0
3770	SSVE 450/560	1 104,0
3772	SSVE 630/800	1 412,0
3774	SSVE 1000	1 835,0
для 400°C и 600°C		
4410	SSVE/F 400	1 292,0
4411	SSVE/F 450/560	1 359,0
4413	SSVE/F 630/800	1 740,0
4415	SSVE/F 1000	2 263,0

Каталог продукции Systemair 2009-2010 с.455

### SSD шумоглушитель



Крышный шумоглушитель SSD. Звукопоглощение составляет в среднем 8 дБ при 250 Гц. Применяется с вентиляторами DVC, DVS/DHS, DVS1, DVN.

9560	SSD 190/225	534,0
9561	SSD 310/311	633,0
9562	SSD 355/400	823,0
9563	SSD 450/500	931,0
9564	SSD 560/630	1 441,0
9565	SSD 710	1 875,0
9566	SSD 800/900	2 928,0

Каталог продукции Systemair 2009-2010 с.454

### RSA шумоглушитель



Шумоглушитель для круглых воздуховодов. Макс. темп-ра перемещаемого воздуха до 400 °C/ 2 часа. Используется с вентиляторами серии AX.

8300	RSA 315/1000/100	559,0
8301	RSA 355/1000/100	579,0
8302	RSA 400/1000/100	616,0
8303	RSA 450/1000/100	663,0
8304	RSA 500/1000/100	694,0
8305	RSA 560/1000/100	789,0
8306	RSA 630/1000/100	951,0
8307	RSA 710/1000/100	1 233,0
8308	RSA 800/1000/100	1 431,0
8349	RSA 900/1000/100	1 649,0
309614	RSA 1000/1000/100	1 685,0

### TG крышный короб



Крышный короб служит также шумоглушителем. Изолирован слоем минеральной ваты толщиной 50 мм с внутренней перфорированной пластиной.

5924	TG 300-800	326,0
1718	TG 400-800	363,0
1727	TG 540-800	461,0
1726	TG 540-1230	578,0
1729	TG 640-800	549,0
1728	TG 640-1230	667,0
5088	TG 740-1230	998,0
5090	TG 940-1230	1 265,0
5085	TG 1140/800	1 303,0

Каталог продукции Systemair 2009-2010 с.458



Клапан BTG см.стр.27.

### FDS крышный короб



Крышный короб FDS применяется с вентиляторами DVS/DHS, DVS1, DVN. Короб для дымоудаления FDG/F - с вентиляторами DVG.

9548	FDS 190/225	217,0
9549	FDS 310/311	255,0
9550	FDS 355/400	311,0
9551	FDS 450/500	355,0
9552	FDS 560/630	438,0
9553	FDS 710	489,0
9554	FDS 800/900	977,0

### FDVE/FDVE-F крыш. короб



Крышный короб для установки на плоской или наклонной крыше (угол наклона до 20°). Предназначен для удаления дыма

для 100°C		
3675	FDVE 400	451,0
3676	FDVE 450/560	552,0
3678	FDVE 630/800	769,0
3680	FDVE 1000	882,0

для 400°C и 600°C		
3681	FDVE/F 400	859,0
3682	FDVE/F 450/560	1 036,0
3685	FDVE/F 630/800	1 353,0
3686	FDVE/F 1000	1 545,0

Каталог продукции Systemair 2009-2010 с.457

### FDV/FDV-F крышный короб



Крышный короб для дымоудаления с 40 мм изоляцией из мин. ваты, с пленочным покрытием и с доп.защитой.

для 100°C		
3687	FDV 400	388,0
3693	FDV 450/560	484,0
3689	FDV 630/800	547,0
3691	FDV 1000	684,0

для 400°C и 600°C		
3692	FDV/F 400	643,0
3422	FDV/F 450/560	782,0
3695	FDV/F 630/800	917,0
3697	FDV/F 1000	1 051,0

Каталог продукции Systemair 2009-2010 с.457

### FDG/F крышный короб

#### Новинка!

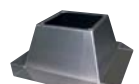

Крышный короб для дымоудаления FDG/F применяется с вентиляторами DVG.

309940	FDG/F 315-355	425,0
309941	FDG/F 400-450	520,0
309942	FDG/F 500-560	590,0
309943	FDG/F 630	685,0

## ТОВ/ТОС крышный короб



Профилированная/ плоская накрывающая пластина для крышного монтажа вентиляторов. Заземленное электрическое соединение, 3 м кабеля и нижняя пластина TUS входит в комплект поставки.

1411	ТОВ 125-160	черный	245,0
1415	ТОВ 125-160	красный	255,0
1450	ТОВ 200-315	черный	265,0
1470	ТОВ 200-315	красный	275,0
1533	ТОС 125-160	черный	245,0
1580	ТОС 125-160	красный	255,0
1658	ТОС 200-315	черный	265,0
1703	ТОС 200-315	красный	275,0

Каталог продукции Systemair 2009-2010 с.458



## ТНВ/ТНС крышный короб



Короб для крышного монтажа. Нижняя пластина TUS (для защиты от воды) для крепления с внутренней стороны крыши входит в комплект поставки.

1764	ТНВ 160	черный	265,0
2034	ТНВ 160	красный	275,0
1767	ТНВ 200	черный	285,0
2035	ТНВ 200	красный	295,0
1839	ТНС 160	черный	260,0
2044	ТНС 160	красный	275,0
1848	ТНС 200	черный	285,0
2048	ТНС 200	красный	295,0

Каталог продукции Systemair 2009-2010 с.460

## LGV крышный зонт



Пустой (без электродвигателя и рабочего колеса) корпус крышных вентиляторов DVS. Крышный зонт устан-ся на воздухозаборном или воздуховыпускном отверстиях.

8505	LGV 225	303,7
8506	LGV 310/311	387,0
8507	LGV 355/400	574,0
8508	LGV 450/500	734,0
8509	LGV 560/630	1 069,0
8510	LGV 710	1 559,0
8783	LGV 800/900	3 819,0

Каталог продукции Systemair 2009-2010 с.457

## LGH крышный зонт



Пустой (без электродвигателя и рабочего колеса) корпус крышных вентиляторов DHS. Крышный зонт устан-ся на воздухозаборном или воздуховыпускном отверстиях.

8511	LGH 225	289,0
8512	LGH 310/311	382,0
8513	LGH 355/400	554,0
8514	LGH 450/500	637,0
8515	LGH 560/630	1 029,0
8516	LGH 710	1 368,0

Каталог продукции Systemair 2009-2010 с.457

## Другие принадлежности

### ТВ накрывающая пластина



Накрывающая пластина для крышного короба TG 400 выпускается в двух исполнениях: плоская или профилированная.

1719	ТВ 400 P (профиль)	108,0
1720	ТВ 400 S (плоская)	98,0

Каталог продукции Systemair 2009-2010 с.459

### ASF контрфланец



Контрфланец для подсоед. к воздуховоду. Применяется с вентиляторами DVS/DHS, DVSI, DVNI, TOE, TOV.

9567	ASF 190/225	28,0
9568	ASF 310/311	41,0
9569	<b>Хит!</b> ASF 355-500	41,0
9570	ASF 560/630	49,0
9571	ASF 710	97,0
9572	ASF 800/900	174,0

Каталог продукции Systemair 2009-2010 с.461

### ASF/KB гибкая вставка



Гибкая вставка для вентиляторов KBT/KBR. Рабочая температура: не более 120 °С. Двойное уплотнение с обеих сторон.

2714	ASF 200/KB	66,0
2715	ASF 225/KB	69,0
2716	ASF 250/KB	72,0
2717	ASF 280/KB	79,0
2718	ASF 315/KB	85,0
2719	<b>Хит!</b> ASF 355/KB	92,0

Каталог продукции Systemair 2009-2010 с.464

### IS/US фланец



Фланец для подсоединения воздуховодов приточного и удаляемого воздуха к вентиляторам EX 140 и 180.

<b>Вентиляторы EX 140-180 (приток)</b>		
4022	IS 1412	13,0
4025	IS 1416	23,0
4023	IS 1816	14,0
4027	IS 1820	25,0
<b>Вентиляторы EX 140-180 (вытяжка)</b>		
5125	US 1412	22,0
5126	US 1816	23,0

Каталог продукции Systemair 2009-2010 с.462

### ASK/ASK-F переходник



ASK и ASK/F - переходник на всасывании для вент-ров DVS/DHS, DVSI, DVNI, TOE, TOV. Устан-ся на крышном шумоглушителе SSD.

300902	ASK 190/225	127,0
300904	ASK 310/311	139,0
300905	<b>Хит!</b> ASK 355/400	153,0
300907	ASK 450/500	158,0
300908	ASK 560/630	232,0
300910	ASK 710	238,0

305203	ASK/F 400	190,0
305204	ASK/F 450	300,0
305205	ASK/F 560	300,0
305206	ASK/F 630	419,0
305207	ASK/F 800	419,0
305208	ASK/F 1000	598,0

## ISE/USE гибкий переходник



Гибкие переходники для подсоед. воздуховодов приточного и удаляемого воздуха для радиальных вентиляторов CE/CT, CKS и DKEX.

Для вентиляторов CE, CT, CKS

5107	ISE 200	52,0
5108	<b>Хит!</b> ISE 225/250	53,0
5109	ISE 280/315	62,0
5110	ISE 355/400	70,0
5111	ISE 450	86,0
5112	ISE 500	86,0
5113	ISE 560	94,0

Для вентиляторов CE / CT

1595	USE 200	56,0
1596	USE 225	58,0
1597	USE 250	61,0
1598	USE 280	64,0
1599	USE 315	69,0
1600	USE 355	79,0
1601	USE 400	80,0
1602	USE 450	82,0

Для вентиляторов CKS

1598	USE 280	64,0
1600	USE 355	79,0
5123	USE 400CKS	86,0
5124	USE 500CKS	94,0

Каталог продукции Systemair 2009-2010 с.460-462

## ASS гибкая вставка



Гибкие соединительные вставки ASS применяются с вентиляторами DVS/DHS, DVSI, DVN, DVEX.

9573	ASS 190/225	73,0
9575	ASS 310/311	96,0
9576	<b>Хит!</b> ASS 355-500	111,0
9577	ASS 560/630	152,0
9578	ASS 710	216,0
9579	ASS 800/900	318,0

4830	ASS-EX 310/311	119,0
4831	ASS-EX 355-500	132,0
30597	ASS-EX 560/630	174,0

## ASS-P гибкая вставка



**Новинка!**

Гибкая вставка для вентилятора PRF. Вставка сделана из поливинилхлорида.

32365	ASS-P 160	58,0
32379	ASS-P 180	61,0
32366	ASS-P 200	66,0
32368	ASS-P 250	76,0

## ASG/F переходник



**Новинка!**

Переходник ASG/F - для вентиляторов DVG.

309948	ASG/F 315-355	189,0
309949	ASG/F 400-450	269,0
309950	ASG/F 500-560	389,0
309951	ASG/F 630	473,0



## Принадлежности для монтажа

### ASSV-F/..EX гибкая вставка



ASSV-F - гибкая соединительная вставка для вентиляторов DVV.

для 400°C и 600°C

3722	ASSV/F 400	316,0
3723	ASSV/F 450	338,0
3724	ASSV/F 560	363,0
3725	ASSV/F 630	409,0
3726	ASSV/F 800	518,0
3727	ASSV/F 1000	654,0
4806	ASSV-EX 630	231,0
4807	ASSV-EX 800	263,0
4808	ASSV-EX 1000	319,0

### DS-EX гибкие вставки



Гибкие соединительные вставки для вентиляторов KE/KT, KTEX, RS и RSI. Оснащены фланцами для крепления к вентилятору. Обеспечивают удлинение от 100 до 158 мм.

4130	DS-EX 30-15	105,0
4115	DS-EX 40-20	113,0
4116	DS-EX 50-25	119,0
4117	DS-EX 50-30	123,0
4118	DS-EX 60-30	127,0
4119	DS-EX 60-35	127,0
4120	DS-EX 70-40	141,0
4121	DS-EX 80-50	158,0
4131	DS-EX 100-50	179,0

Каталог продукции Systemair 2009-2010 с.462

### GFL контрфланец



Фланец из оцинк. стали для подсоединения к прямоугольным воздуховодам.

2705	GFL 40-20	51,0
2706	GFL 50-25	62,0
2707	GFL 50-30	67,0
2708	GFL 60-30	79,0
2709	GFL 60-35	86,0
2710	GFL 70-40	92,0
2711	GFL 80-50	107,0
2712	GFL 90-50	127,0

Каталог продукции Systemair 2009-2010 с.462

### DS гибкие вставки



Гибкие соединительные вставки для вентиляторов KE/KT, RS и RSI. Оснащены фланцами для крепления к вентилятору. Обеспечивают удлинение от 100 до 158 мм.

Для вентиляторов KE, KT, RS, RSI

1537	DS 30-15	32,0
1539	DS 40-20	36,0
1542	DS 50-25	38,0
1544	DS 50-30	39,0
1547	DS 60-30	42,0
1549	DS 60-35	43,0
1551	DS 70-40	46,0
1553	DS 80-50	51,0
1555	DS 100-50	55,0

Каталог продукции Systemair 2009-2010 с.462

Для установок TA 6000-14000

13861	DS 60-40	62,0
13777	DS 80-40	68,0
3778	DS 90-50	81,0
3779	DS 110-60	92,0
3780	DS 120-60	94,0

### FGV гибкие вставки



Гибкая соединительная вставка для вентиляторов MUB, монтаж со стороны нагнетания. Рабочая тем-ра не выше 80 °C. Для вентиляторов MUB исполнения K.

Для вентиляторов MUB-K

4196	FGV 025/416-416	87,0
4605	FGV 042/586-586	92,0
4198	FGV 062/716-716	104,0
4199	FGV 100/916-916	132,0
4197	FGV 042/586-338	89,0
4609	FGV 062/716-338	103,0

Каталог продукции Systemair 2009-2010 с.463

### EV-AR/AXC вставки



Гибкие соединительные вставки для осевых вентиляторов AR/AXC. Состоят из 2 контрфланцев из оцинк. стали, и гибкой вставки между ними.

8352	EV-AR/AXC 315	89,0
8353	EV-AR/AXC 355	89,0
8354	EV-AR/AXC 400	132,0
8355	EV-AR/AXC 450	130,0
8356	EV-AR/AXC 500	132,0
8357	EV-AR/AXC 560	190,0
8358	EV-AR/AXC 630	196,0
8359	EV-AR/AXC 710	252,0
8360	EV-AR/AXC 800	257,0
8361	EV-AR/AXC 900	359,0
8362	EV-AR/AXC 1000	586,0
8363	EV-AR/AXC 1250	643,0

Каталог продукции Systemair 2009-2010 с.463

### GFL-AR/AXC контрфланец



Контрфланец для осевых вентиляторов AR/AXC. Изготовлен из оцинк. стали.

8376	GFL-AR/AXC 315	35,0
8377	GFL-AR/AXC 355	36,0
8378	GFL-AR/AXC 400	47,0
8379	GFL-AR/AXC 450	53,0
8380	GFL-AR/AXC 500	58,0
8381	GFL-AR/AXC 560	75,0
8382	GFL-AR/AXC 630	80,0
8383	GFL-AR/AXC 710	99,0
8384	GFL-AR/AXC 800	105,0
8385	GFL-AR/AXC 900	144,0
8386	GFL-AR/AXC 1000	186,0
8387	GFL-AR/AXC 1250	234,0

Каталог продукции Systemair 2009-2010 с.463

### ASSG/F гибкая вставка



**Новинка!**

Гибкая соединительная вставка. Применяется с вентиляторами DVG.

309955	ASSG/F 315-450	493,0
309956	ASSG/F 500-560	629,0
309957	ASSG/F 630	659,0

### DSK гибкие вставки



Гибкие соединительные вставки для вентиляторов KDRE/KDRD. Оснащены фланцами для крепления к вентилятору.

5100	DSK 45	69,0
5102	DSK 50	73,0
5103	DSK 55	77,0
5104	DSK 65	83,0
5105	DSK 70	86,0

Каталог продукции Systemair 2009-2010 с.462

### EVH гибкая вставка



**Новинка!**

Гибкая вставка для осевых вентиляторов дымоудаления серии AXC, AXC../F400.

для 400°C

8364	EVH 315 /AXC 400°C	325,0
8365	EVH 355 /AXC 400°C	352,0
8366	EVH 400 /AXC 400°C	390,0
8367	EVH 450 /AXC 400°C	432,0
8368	EVH 500 /AXC 400°C	471,0
8369	EVH 560 /AXC 400°C	515,0
8370	EVH 630 /AXC 400°C	537,0
8371	EVH 710 /AXC 400°C	627,0
8372	EVH 800 /AXC 400°C	672,0
8373	EVH 900 /AXC 400°C	962,0
8374	EVH 1000 /AXC 400°C	1 000,0
8375	EVH 1250 /AXC 400°C	1 132,0

### ASFV фланец



ASFV/F - фланец для подсоединения к вентиляторам DVV. Рабочая тем-ра 100 °C

3699	ASFV 400	42,0
3698	ASFV 450	47,0
3700	ASFV 560	52,0
3701	ASFV 630	59,0
3702	ASFV 800	80,0
3703	ASFV 1000	109,0

Каталог продукции Systemair 2009-2010 с.463

### ESD-F насадка



Насадка из нерж.стали на воздухозабор. Оптимизирует всасывание воздуха на входе. Имеет фланцы с обеих сторон. Подходящая модель по типоразмеру - следующая за типоразмером вентилятора.

305256	ESD-F 315	143,0
305257	ESD-F 355	169,0
305258	ESD-F 400	182,0
305259	ESD-F 450	195,0
305260	ESD-F 500	212,0
305261	ESD-F 560	248,0
305262	ESD-F 630	284,0
305263	ESD-F 710	293,0
305264	ESD-F 800	325,0
305265	ESD-F 900	360,0
305266	ESD-F 1000	576,0
305267	ESD-F 1250	1 038,0

### ESDV насадка



Насадка на воздухозаборное отверстие крышного вентилятора DVV. Предназначена для оптимизации всасываемого потока воздуха.

31118	ESDV 400	120,0
31119	ESDV 450	130,0
31120	ESDV 560	145,0
31121	ESDV 630	178,0
31122	ESDV 800	221,0
31123	ESDV 1000	266,0

Каталог продукции Systemair 2009-2010 с.463

### TDA переходник



Переход для монтажа дополнительных принадлежностей со стороны всасывания.

301392	TDA DV 310/311	58,0
301393	TDA DV 355/400	73,0
301394	TDA DV 450/500	87,0
304815	TDA DV 560/630	118,0

Каталог продукции Systemair 2009-2010 с.461

## UGS переходник



Гибкий переходник для соединения воздуховодов квадратного и круглого сечения

Применяется для вентиляторов MUB-K, MUB

31290	UGS 025/315	214,0
31291	UGS 025/400	214,0
4356	UGS 025/355	214,0
32851	UGS 042/400	251,0
4357	UGS 042/500	287,0
4358	UGS 062/630	319,0

Каталог продукции Systemair 2009-2010 с.464

## FK хомут



Быстроразъемные хомуты облегчают установку и снятие вентилятора для обслуживания и чистки.

1607	FK 100	7,5
1608	FK 125	8,0
1609	FK 150	8,5
1610	<b>Хит!</b> FK 160	8,5
1611	FK 200	9,0
1612	FK 250	10,0
1613	FK 315	12,0
1614	FK 355	15,0
1615	FK 400	18,0
1616	FK 450	20,0
1617	FK 500	22,0

Каталог продукции Systemair 2009-2010 с.466

## WSD защитный кожух



Кожух для защиты электродвигателя от атмосферных воздействий для вентиляторов KBT/KBR.

2728	WSD/KBT-1	66,0
(для KBT 160-180, KBR 315-355 4-полюс.)		
2729	<b>Хит!</b> WSD/KBT-2	72,0
(для KBT 200-280, KBR 315-355 2-полюс.)		

Каталог продукции Systemair 2009-2010 с.464

## VP защитный кожух



**Новинка!**

Дополнительный защитный кожух для вентилятора PRF. Выполнен из поливинилхлорида, хомуты - из нержавеющей стали.

305462	VP для PRF 160	88,0
305463	VP для PRF 180	93,0
305464	VP для PRF 200	104,0
305465	VP для PRF 250	109,0

## WSG защитная решетка



Предназначена для прямоугольных каналов и воздухообрабатывающих агрегатов серий MUB.

30589	WSG 40-20	179,0
30590	WSG 50-25	186,0
30591	WSG 50-30	194,0
30592	WSG 60x30	208,0
30593	WSG 60-35	216,0
30594	WSG 70-40	241,0
30595	WSG 80-50	297,0
30596	WSG 100-50	331,0
4361	WSG 025	195,0
4362	WSG 042	261,0
4363	WSG 062	286,0
4364	WSG 100	382,0

Каталог продукции Systemair 2009-2010 с.464

## SG защитная решетка



Защитная решетка для канальных вентиляторов крепится тремя винтами.

5606	SG 100	5,5
5607	SG 125	5,5
5555	SG 150	6,5
5608	SG 160	6,5
5609	SG 200	7,5
5610	SG 250	9,0
5611	SG 315	11,5
5612	SG 355	15,0
5613	SG 400	16,0
5614	SG 450	21,0
5615	SG 500	23,0

Каталог продукции Systemair 2009-2010 с.466

## SG-AR/AXC защит. решетка



Защитная решетка для осевого вентилятора AR/AXC.

30094	SG AR/AXC 315	45,0
30095	SG AR/AXC 350	57,0
3399	SG AR/AXC 400	71,0
3400	<b>Хит!</b> SG AR/AXC 450	72,0
3401	SG AR/AXC 500	80,0
3402	SG AR/AXC 560	91,0
3403	SG AR/AXC 630	135,0
3404	SG AR/AXC 710	201,0
3405	SG AR/AXC 800	280,0
31540	SG AR/AXC 900	284,0
3406	SG AR/AXC 1000	286,0
31542	SG AR/AXC 1120	445,0
31541	SG AR/AXC 1250	628,0

Каталог продукции Systemair 2009-2010 с.466

## SG-AW защитная решетка



Защитная решетка для осевого вентилятора AW.

3395	SG AW 710	159,0
3397	SG AW 800	236,0
3398	SG AW 1000	339,0

Каталог продукции Systemair 2009-2010 с.467

## SG-AW-D решетка



Монтажная решетка для осевого вентилятора AW.

30600	SG AW-D 035	83,0
30601	SG AW-D 040	89,0
30602	SG AW-D 045/042	93,0
30603	SG AW-D 050	99,0
30604	SG AW-D 056	123,0
30605	SG AW-D 065	155,0
30606	SG AW-D 071	168,0

Каталог продукции Systemair 2009-2010 с.467

## WSD защит. пластина



Защитная пластина для модульных агрегатов из алюминия, стойкого к воздействию морской воды.

300688	WSD 025 (560x560x38)	141,0
300689	WSD 042 (730x730)	161,0
300690	WSD 062 (860x860)	182,0
300691	WSD 100 (1060x1060x40)	217,0

Каталог продукции Systemair 2009-2010 с.464

## IGC, IGK - решетка



IGC- круглая воздухозаборная решетка для внутреннего или наружного монтажа.

5581	IGC 100	12,0
5582	IGC 125	16,0
5583	IGC 160	22,0
5584	<b>Хит!</b> IGC 200	29,0
5585	IGC 250	45,0
5586	IGC 315	69,0



Квадратная воздухозаборная решетка из оцинк.стали. Оснащена фланцем для настен. монтажа и антимоскитной сеткой. Соединит. патрубок с резиновым уплотнением.

1630	IGK 100	34,0
1631	IGK 125	35,0
1632	IGK 160	36,0
1633	<b>Хит!</b> IGK 200	37,0

Каталог продукции Systemair 2009-2010 с.465

## VK жалюзи



Жалюзи для вертик. монтажа на стене. Создается доп. сила, направленная вверх, которая уменьшает аэродинамическое сопротивление. Заслонки открываются полностью, даже при низкой скорости воздуха.

Одинарные жалюзи

5636	VK 10	12,0
5638	VK 12	17,0
5605	VK 15	37,0
5639	VK 20	38,0
5640	VK 25	43,0
5641	VK 30	50,0
5642	VK 35	53,0
5643	VK 40	62,0
5645	VK 45	78,0
5646	VK 50	83,0
5651	VK 63	149,0
5653	VK 71	232,0
5654	VK 80	308,0
5656	VK 90	373,0

Двойные жалюзи

5644	VK 40-20	211,0
5647	VK 50-25	238,0
5648	VK 50-30	248,0
5649	VK 60-30	264,0
5650	VK 60-35	275,0
5652	VK 70-40	304,0
5655	VK 80-50	345,0
5637	VK 100-50	425,0

Каталог продукции Systemair 2009-2010 с.466

## BS защитная решетка



Защитная решетка на всасывании для вентиляторов серии EX. Устанавливается с помощью 4 винтов (входят в комплект).

4029	BS 140	22,00
4032	BS 180	27,00

## FTG откидная рама



Откидная рама для монтажа с крышными вентиляторами DVS/DVC/DHS/DVN. Для монтажа со стороны всасывания требуется переход TDA.

30507	FTG 400 (310/311)	132,0
30508	FTG 540 (355/400)	160,0
30248	FTG 640 (450/499/500)	180,0
30509	FTG 940 (560/630)	264,0

Каталог продукции Systemair 2009-2010 с.461



## Принадлежности для монтажа

### MFA-AXCBF кронштейн



#### Новинка!

Монтажный кронштейн для осевых вентиляторов AXCBF.

308724	MFA-AXCBF 250	29,0
308725	MFA-AXCBF 315	34,0
308726	MFA-AXCBF 400	36,0
308727	MFA-AXCBF 500	44,0

### MFA-AR/AXC кронштейн



Монтажный кронштейн для осевых вентиляторов AR, AXC, AXCBF. Изготовлен из оцинк. стали. В комплекте 1 шт.

8328	MFA-AR/AXC 315	22,0
8329	MFA-AR/AXC 355	23,0
8330	MFA-AR/AXC 400	27,0
8331	MFA-AR/AXC 450	28,0
8332	MFA-AR/AXC 500	35,0
8333	MFA-AR/AXC 560	41,0
8334	Хит! MFA-AR/AXC/BF 630	47,0
8335	MFA-AR/AXC 710	73,0
8336	MFA-AR/AXC/BF 800	82,0
8337	MFA-AR/AXC 900	92,0
8338	MFA-AR/AXC 1000	105,0
8339	MFA-AR/AXC 1250	141,0

Каталог продукции Systemair 2009-2010 с.465

### WBK кронштейн



Кронштейн для настенного монтажа вентиляторов KBT/KBR

2720	WBK 225/280	118,0
2721	Хит! WBK 315/355	118,0

Каталог продукции Systemair 2009-2010 с.465

### FKX кронштейн



Монтажный кронштейн для вентиляторов EX 140 и 180. В комплекте 1 шт.

1556	FKX 140/180	8,0
------	-------------	-----

Каталог продукции Systemair 2009-2010 с.465

### MP монтажный кронштейн



Упрощают установку вентиляторов AXC в вертикальном положении (направление движения воздуха SO, SU). Материал - нерж.сталь. Для установки вентилятора необх. 4 шт.

303824	MP 315-400	84,0
303825	MP 450-500	96,0
303827	MP 560-630	142,0
303829	MP 710	142,0
303830	MP 800	150,0
303831	MP 900	152,0
303821	MP 1000	181,0
303822	MP 1250	284,0

### SD резиновые опоры

#### Новинка!

Антивибрационные опоры для вентиляторов серий PRF, AXC. Макс. температура на поверхности - 80 °С. Комплект - 1 шт.



8340	SD 315-450	17,0
8341	Хит! SD 500-630	21,0
8342	SD 710-1000	42,0

### FSD пружинные опоры



Комплект пружинных антивибрационных опор для вентиляторов серий PRF, AXC. В комплекте 4 шт.

30546	FSD 315-450	202,0
30547	FSD 500-710	202,0
30548	FSD 800-1250	202,0

### ALS-KBT коллектор жира



Коллектор жира устанавливается в спиральной улитке вентилятора и позволяет избежать утечек масла и жира из вентилятора. Предназначен для вентиляторов KBT/KBR.

2727	Хит! ALS-KBT	136,0
------	--------------	-------

Каталог продукции Systemair 2009-2010 с.465



Наше подразделение Matthews & Yates более 25 лет занимается производством оборудования для туннельной вентиляции. Сотни проектов автомобильных и железнодорожных туннелей, а также метрополитенов и подземных паркингов по всему миру доказывают нашу компетентность и оправдывают выбор специалистов в пользу Systemair.





# Схемы монтажа вентиляторов и использование принадлежностей

## Вентиляторы для круглых каналов (K, KD, RVK, KVK, KVKE)

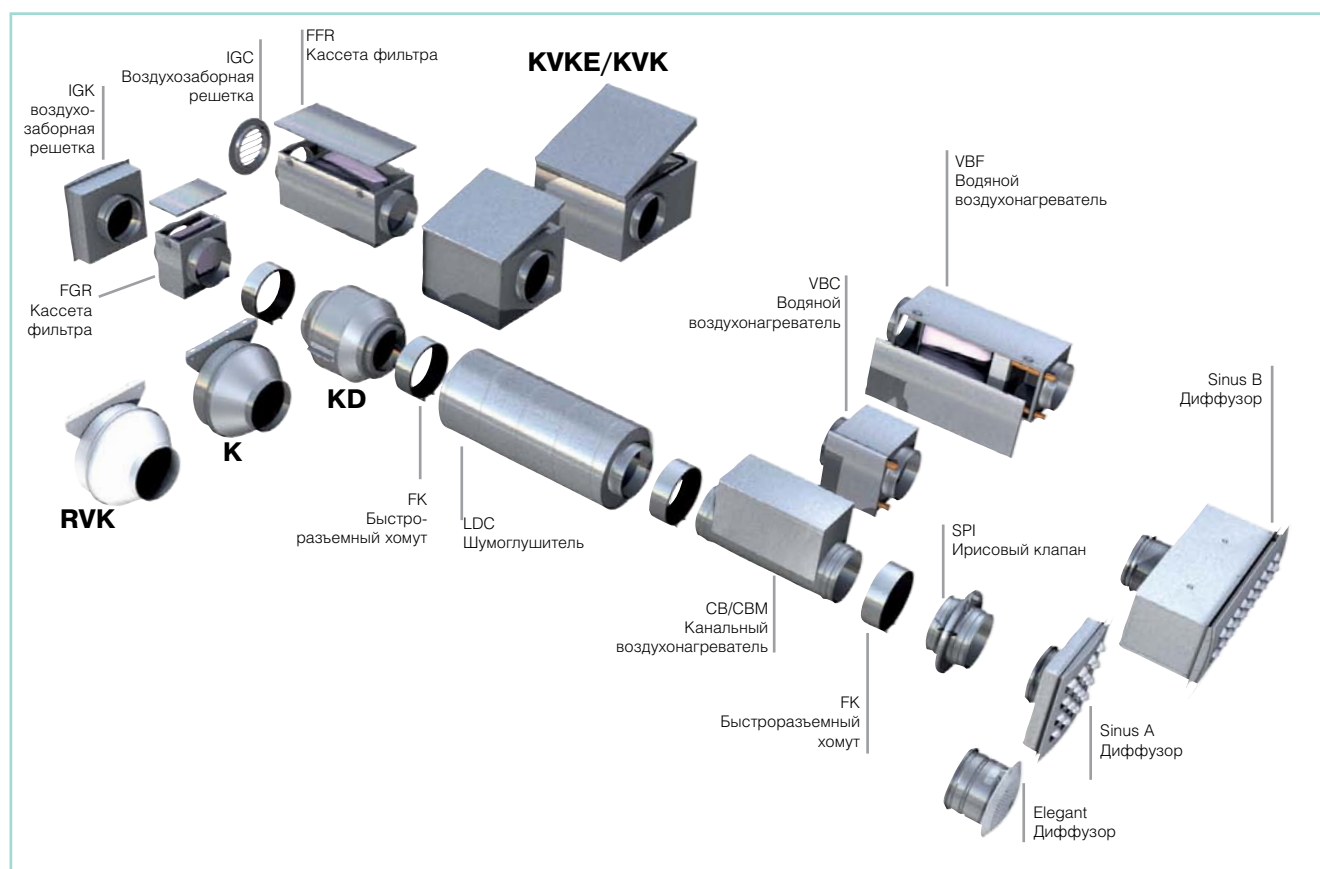

## Вентиляторы для прямоугольных каналов (RS, RSI, KE/КТ)

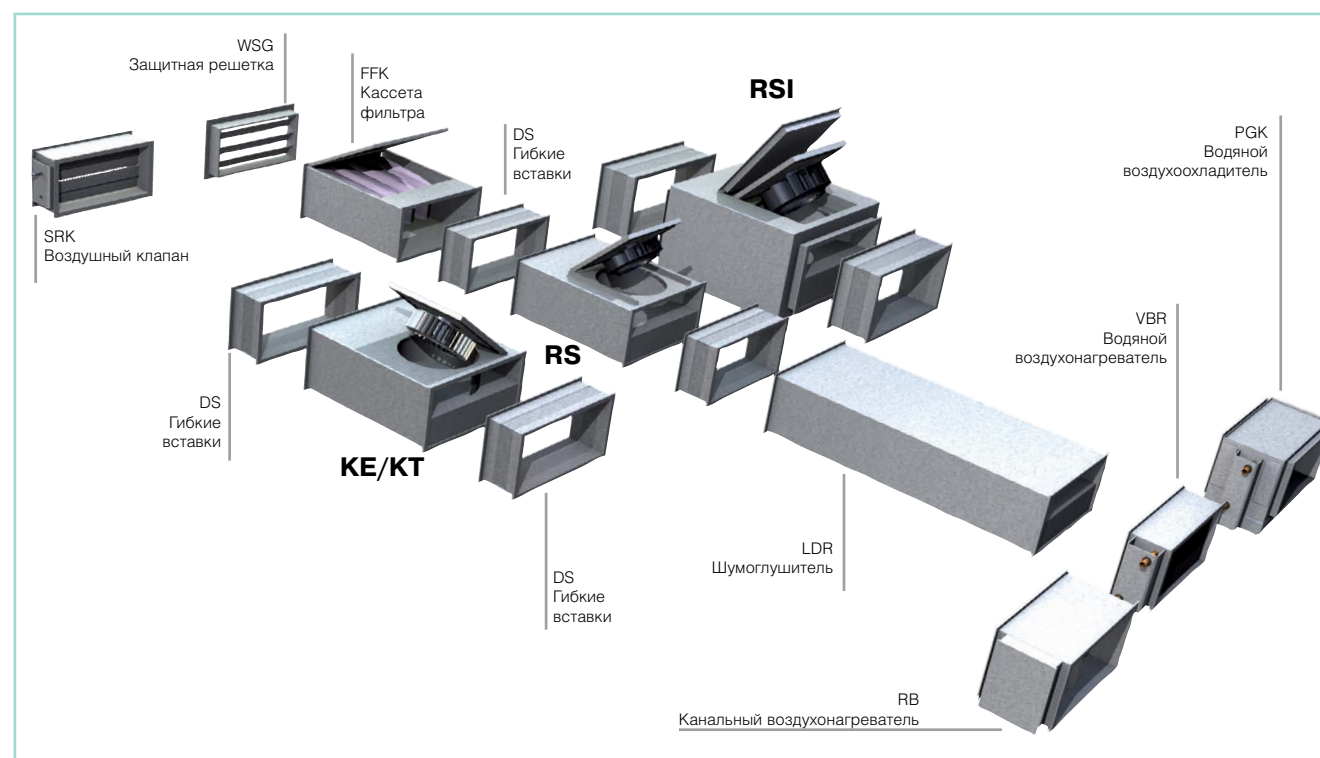

## Вентиляторы для квадратных каналов (MUB, KDRE, KDRD)

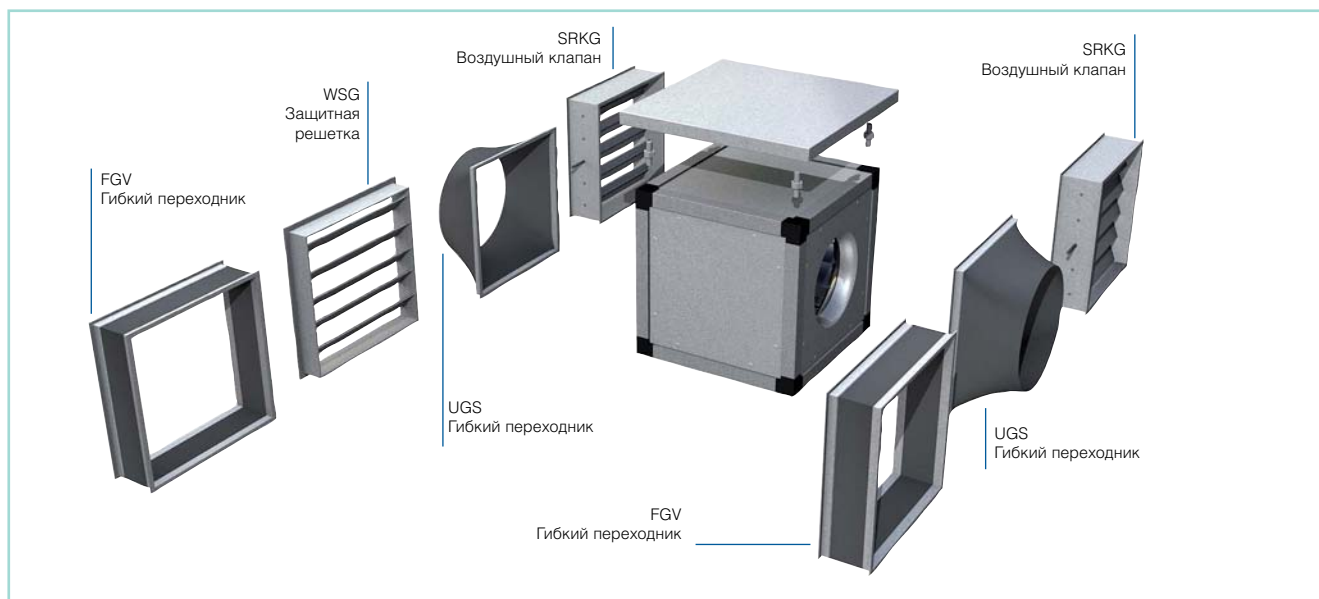

## Кухонные вытяжные вентиляторы (KBT/KBR, MUB-K)



# Схемы монтажа вентиляторов и использование принадлежностей

## Осевые вентиляторы (AW, AR, AXC)

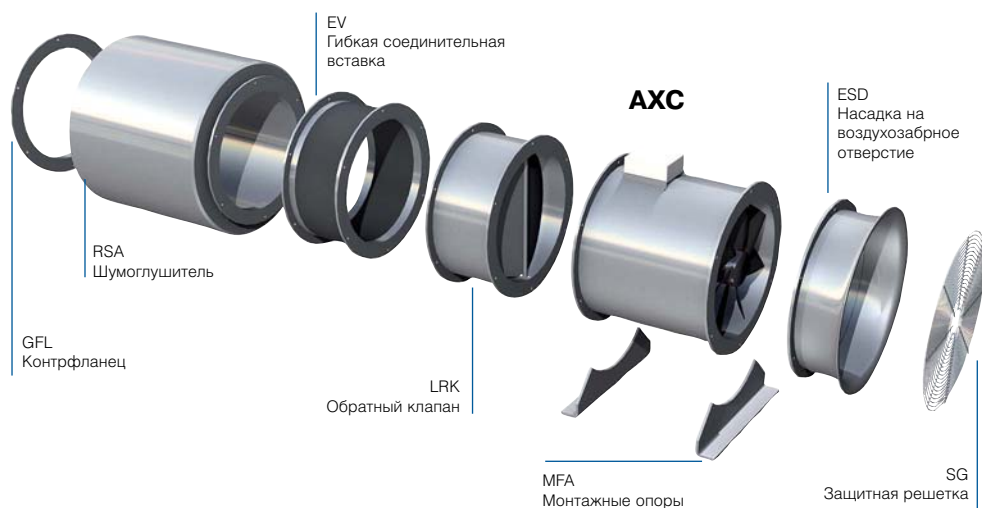
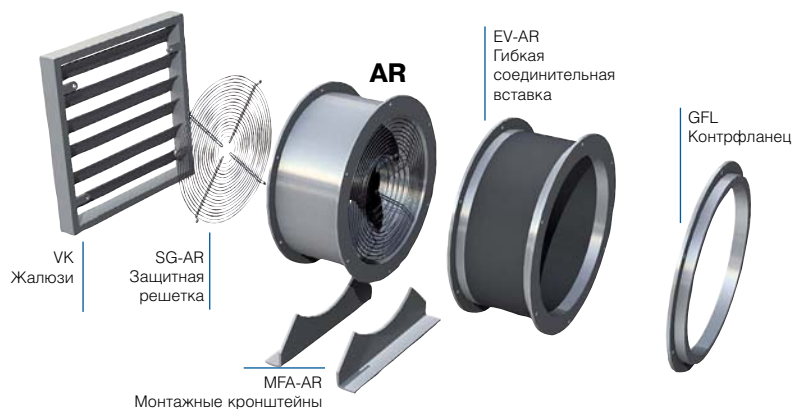



## Крышные вентиляторы

**DVS/DVSI**  
Пример сборки  
Аналогично для серий DHS, DVN, DVC

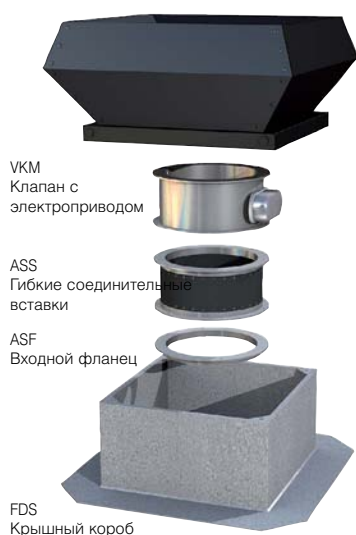

**DVS/DVSI**  
Пример сборки  
Аналогично для серий DHS, DVN, DVC

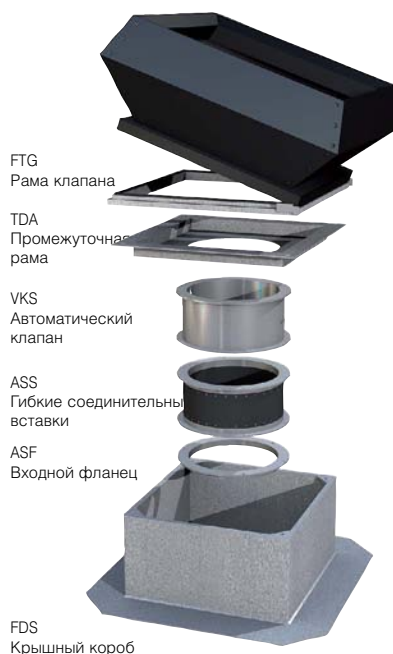

**DHS**  
Пример сборки  
Аналогично для серий DVS, DVN, DVC



**DVN/DVNI**  
Пример сборки

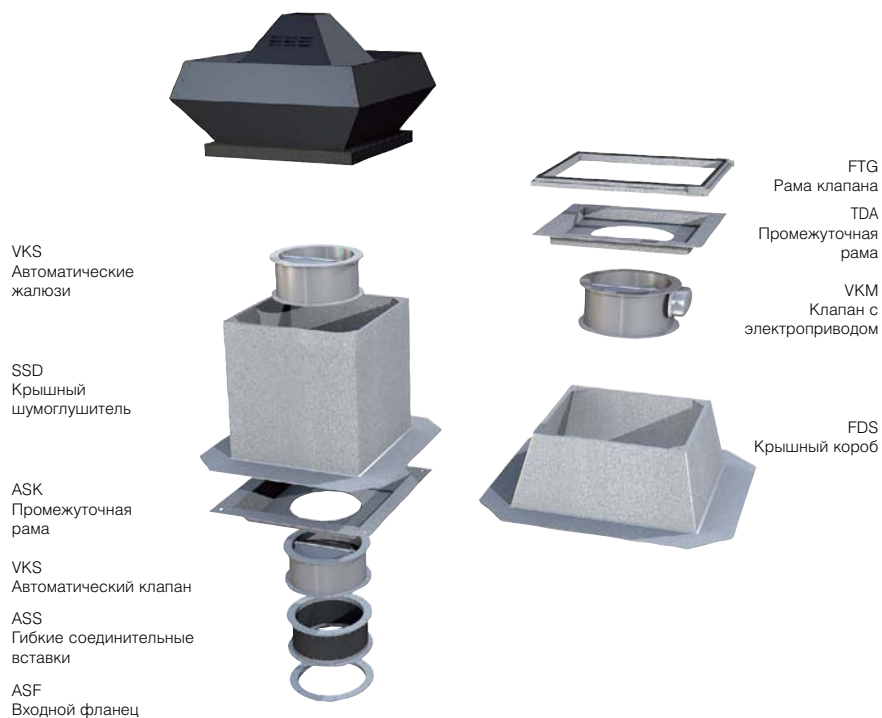

# Схемы монтажа вентиляторов и использование принадлежностей

## Крышные вентиляторы





Конструкция электродвигателя с внешним ротором аналогична конструкции обычного асинхронного электродвигателя, но с одним отличием: статор и ротор меняются местами. Статор с обмотками расположен в центре электродвигателя, а ротор – снаружи. Вал электродвигателя вращается в герметичных шарикоподшипниках, закрепленных внутри статора, а рабочее колесо закреплено на корпусе ротора. Таким образом, электродвигатель и рабочее колесо образуют компактный блок, расположенный в центре воздушной струи. Благодаря такой конструкции обеспечивается воздушное охлаждение электродвигателя с внешним ротором, что позволяет регулировать скорость вращения вентилятора путем изменения напряжения питания.

## Корпус

Корпус большинства вентиляторов изготовлен из горячекатаной оцинкованной листовой стали. Стальные листы покрыты слоем цинка толщиной 20 мкм, обеспечивающим защиту от коррозии. Детали из листового оцинкованного металла сварены точечной сваркой, скреплены болтами или заклепками.

Вентиляторы, на поверхности которых нанесено порошковое покрытие, хорошо защищены от коррозии. Порошковое покрытие толщиной по меньшей мере 40 мкм образует твердую и ударостойкую поверхность. Для предотвращения загрязнения окружающей среды завод не использует растворителей при производстве порошковых покрытий.

## Изоляция

В качестве теплоизоляционных материалов вентиляторов используется негигроскопичная минеральная вата, которая не изменяет своих свойств при воздействии пара и влаги. Изоляция классифицируется как негорючий материал, выдерживающий температуру до 200 °C.

## Электродвигатель и рабочее колесо

Вентиляторы, оснащенные рабочим колесом с загнутыми вперед лопатками, изготовлены из листовой оцинкованной стали. Рабочее колесо с загнутыми назад лопатками состоит из лопаток, изготовленных из полиамида или листовой оцинкованной стали, которые крепятся на ступице, изготовленной из оцинкованной стали. Рабочее колесо установлено методом напрессовки непосредственно на ротор электродвигателя. Стрелка на корпусе электродвигателя указывает направление вращения вентилятора. Электродвигатель (вместе с рабочим колесом) динамически сбалансирован в двух плоскостях в соответствии с DIN ISO 1940.

## Подшипники

Шариковые подшипники электродвигателя не требуют обслуживания и позволяют эксплуатацию в любом положении вентилятора. Максимально допустимая температура воздуха указана в каталоге для каждой конкретной модели. При температуре воздуха 40 °C срок службы подшипников составляет не менее 40 000 часов (L 10). Внимание! Если вентилятор включен, то низкая температура воздуха не влияет на износ подшипников, так как во время работы температура электродвигателя повышается на 60-90 K. Смазка подшипника пригодна для работы при температуре окружающей среды от -40 °C до максимально допустимой температуры перемещаемого воздуха, указанной в каталоге для каждой конкретной модели.

## Защита электродвигателя

Большинство вентиляторов оснащены встроенной тепловой защитой, которая обеспечивает лучшую защиту электродвигателя от перегрева, чем автомат защиты по току. Это особенно важно, если скорость вентилятора регулируется путем изменения напряжения, так как в этом случае отключение по току невозможно. Термоконтакты встроены в обмотки электродвигателя. При достижении максимальной температуры термоконтакты размыкаются, отключая питание электродвигателя. Для электродвигателей, в которых применяются изоляционные материалы класса нагревостойкости "В", максимальная температура составляет 130 °C. Для электродвигателей, в которых применяются изоляционные материалы класса изоляции "F", максимальная температура составляет 155 °C.

## Встроенные термоконтакты

Возврат встроенных термоконтактов в исходное состояние осуществляется автоматически или вручную. Если возврат в исходное состояние осуществляется автоматически, то повторный пуск электродвигателя произойдет автоматически, как только он остынет до нормальной температуры. В моделях вентиляторов серии RS, K, KV и TFSR/TFSK малых типоразмеров возврат встроенных термоконтактов в исходное состояние осуществляется автоматически.

## Внешние выводы от термоконтактов

Вентиляторы могут поставляться со встроенными термоконтактами с внешними выводами (обозначение на электрической схеме – «ТК»). Выводы термоконтактов должны быть подключены к внешнему устройству защиты электродвигателя. Для однофазных электродвигателей используется устройство защиты S-ET-10 (или AWE-SK, если ток меньше 2 А), а для трехфазных электродвигателей – STDT16. Если термоконтакты сработали, то после остывания электродвигателя следует вернуть устройство защиты в исходное состояние вручную. Внимание! Гарантийные обязательства действительны только при условии, что тепловая защита электродвигателя и регулятор скорости подключены правильно.

## Номинальные характеристики

### Номинальное напряжение / частота

Максимально допустимые отклонения напряжения: +6 %, -10 % от номинала (в соответствии со стандартом DIN IEC 38), плюс максимально допустимая частота.

### Номинальная мощность

Номинальная мощность показывает, какую максимальную мощность потребляет вентилятор от сети переменного тока.

### Номинальный потребляемый ток

Номинальный потребляемый ток показывает, какой максимальный ток потребляется вентилятором от сети переменного тока при номинальном напряжении. Если скорость вентилятора регулируется изменением напряжения, то при низком напряжении ток в электродвигателе может превысить указанное номинальное значение. Рекомендуются регуляторы скорости спроектированы с учетом этих факторов.

Если ток в электродвигателе превышает номинальное значение, то максимально допустимая температура перемещаемого воздуха снижается. В технических характеристиках указана допустимая температура перемещаемого воздуха при номинальном потребляемом токе и при регулируемой скорости.

### Расход воздуха

Расход воздуха указан при непосредственной подаче воздуха (без воздуховодов, с нулевым противодавлением). Расход воздуха измеряется в соответствии со стандартами DIN 24 163 и BSA BS 848. Расчетная плотность воздуха составляет 1,2 кг/м³ при 20 °C.

### Внешнее статическое давление

На диаграммах внешнее статическое давление обозначено:  $p_s$  (Па).



## Общее техническое описание

### Скорость вращения

В таблицах указана номинальная скорость вращения вентилятора (об./мин) при номинальном потребляемом токе.

### Конденсатор

Фазосдвигающий конденсатор подсоединен к однофазным электродвигателям. В таблице указана электрическая емкость конденсатора для каждого вентилятора.

### Уровень звукового давления и звуковой мощности

Уровень звукового давления канальных вентиляторов измеряется при работе в номинальном режиме в помещении с эквивалентной площадью поглощения 20 м<sup>2</sup> (по Сэбину) на расстоянии 3 м. Уровень звукового давления вентиляторов измеряется при работе в номинальном режиме в свободном звуковом поле на расстоянии 10 м.

Вентиляторы	Канальные	Крышные
Объем комнаты	80 м <sup>3</sup>	Свободное звуковое поле
Эквивалентная площадь поглощения	20 м <sup>2</sup>	-
Расстояние от вентилятора (r)	3 м	4/10 м
Фактор направленности (Q)	1	1
Разность между звуковой мощностью (L <sub>W</sub> ) и звуковым давлением (L <sub>p</sub> )	-7 дБ	-23/-31 дБ

### Выравнивание акустических величин по А-фильтру

Приведенные в каталоге акустические величины (уровень звуковой мощности и уровень звукового давления) выравниваются по характеристике А-фильтра.

Уровень звуковой мощности L<sub>W</sub>A, показанный на графике, измерялся на входе вентилятора. Октавные уровни звуковой мощности в полосах частот определены по пиковым значениям. В таблицах приведены уровни шума ко входу, к выходу и к окружению.

## Регулирование скорости

### Выбор способа регулирования скорости

При использовании большинства электрических средств регулирования скорости электродвигателя шум, издаваемый электродвигателем, усиливается. Исключение составляет регулирование скорости с помощью регулятора скорости. При работе на низких скоростях возрастает рассеиваемая мощность. Рассеиваемая мощность преобразуется в теплоту внутри электродвигателя. При существенном рассеивании мощности рабочая температура подшипников значительно возрастает, что приводит к уменьшению срока службы.

Ниже приведены характеристики различных методов регулирования скорости и условия эксплуатации, оптимальные для применения этих методов:

### Регуляторы скорости

При регулировании скорости с помощью регуляторов скорости шум электродвигателя не увеличивается. Тем не менее, срок службы подшипников электродвигателя может уменьшиться из-за работы при низких напряжениях питания в течение длительного времени (уровень напряжения 1 и 2). Подходящие интервалы регулирования скорости: уровни 3-5. С помощью одного регулятора скорости можно управлять несколькими вентиляторами.

На диаграмме рабочих характеристик вентилятора приведены пять графиков для разного выходного напряжения трансформатора.

Скорость (график)	1	2	3	4	5
Напряжение, одна фаза	80	105	130	160	230
Напряжение, три фазы	90	140	180	230	400

### Однофазный плавный регулятор скорости

При снижении скорости может усилиться шум, издаваемый вентилятором. Данный регулятор не рекомендуется использовать в составе систем с повышенными требованиями по уровню шума. При работе электродвигателя с низким напряжением питания срок службы

подшипников снижается. Рекомендуемый интервал регулирования: 60-100% от номинального напряжения. Использование одного и того же регулятора скорости для нескольких вентиляторов приводит к увеличению уровня шума и появлению электромагнитных помех. В этих случаях рекомендуется использовать экранированные кабели.

### Трехфазный регулятор скорости

При регулировании скорости обычно не возникает проблем, связанных с шумом. При работе с низким напряжением срок службы подшипников электродвигателя несколько сокращается. Рекомендуемый диапазон регулирования скорости: 40-100% от номинального напряжения.

С помощью одного регулятора скорости можно управлять несколькими вентиляторами. В целях максимального снижения уровня шума и уровня электромагнитных помех при управлении несколькими вентиляторами, рекомендуется использовать звуковые фильтры, а также экранированный кабель питания электродвигателя.

### Монтаж

Вентиляторы всех моделей могут устанавливаться в любом положении, за исключением крышных вентиляторов, которые должны устанавливаться только горизонтально. Небольшие крышные вентиляторы, такие как TFSK/TFSR, можно установить на скате крыши. Во избежание передачи вибрации на воздуховоды закрепите вентиляторы с помощью хомутов и гибких соединений. Вентиляторы всех моделей предназначены для длительного использования.

Во избежание повышения аэродинамического сопротивления и снижения эффективности системы из-за турбулентности воздушного потока, предусмотрите на входе и выходе вентилятора прямые участки воздуховода и шумоглушители. На прямом участке не рекомендуется устанавливать фильтры и другие элементы.

Длина прямого участка должна быть: на входе вентилятора – не менее 1 эквивалентного диаметра воздухозаборного отверстия; на выходе вентилятора – не менее 3 эквивалентных диаметров воздуховыпускного отверстия (см. рисунок).



Рисунок 1. Схема правильной установки канального вентилятора.

$$D = \sqrt{\frac{4 \cdot H \cdot B}{\pi}} \quad \text{где} \quad \begin{aligned} D &= \text{эквивалентный диаметр воздуховода} \\ H &= \text{высота воздуховода} \\ B &= \text{ширина воздуховода} \end{aligned}$$

### Гарантия

Срок гарантии указывается при поставке. Гарантийные обязательства действительны только при условии, что тепловая защита электродвигателя и регулятор скорости подключены правильно. Срок заводской гарантии на вентиляторы – 3 года, на другое оборудование – 1 год с момента отгрузки.

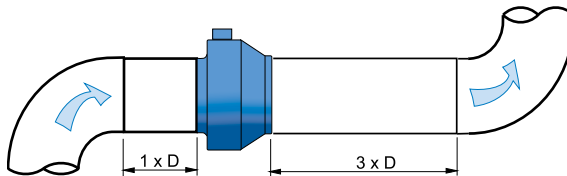
За более подробной информацией о гарантии обращайтесь к официальным поставщикам Systemair в Вашем регионе. Информация о поставщиках находится на сайте: [www.systemair.ru](http://www.systemair.ru).

Представительство Systemair  
ООО ВентСити Инжиниринг  
Москва, Верхняя Первомайская 49/1

Tel. 8 (495) 504 15 16  
Fax 8 (495) 504 15 16

[inform@conditionery.ru](mailto:inform@conditionery.ru)  
[www.conditionery.ru](http://www.conditionery.ru)

Представительство Systemair  
ООО ВентСити Инжиниринг  
Санкт-Петербург, набережная Реки  
Мойки 30.

Tel. 8 (495) 715 35 36  
Fax 8 (495) 715 35 36

[inform@ventcity.ru](mailto:inform@ventcity.ru)  
[www.conditionery.ru](http://www.conditionery.ru)